

Nadstawna 5

obecnie/currently, nie istnieje

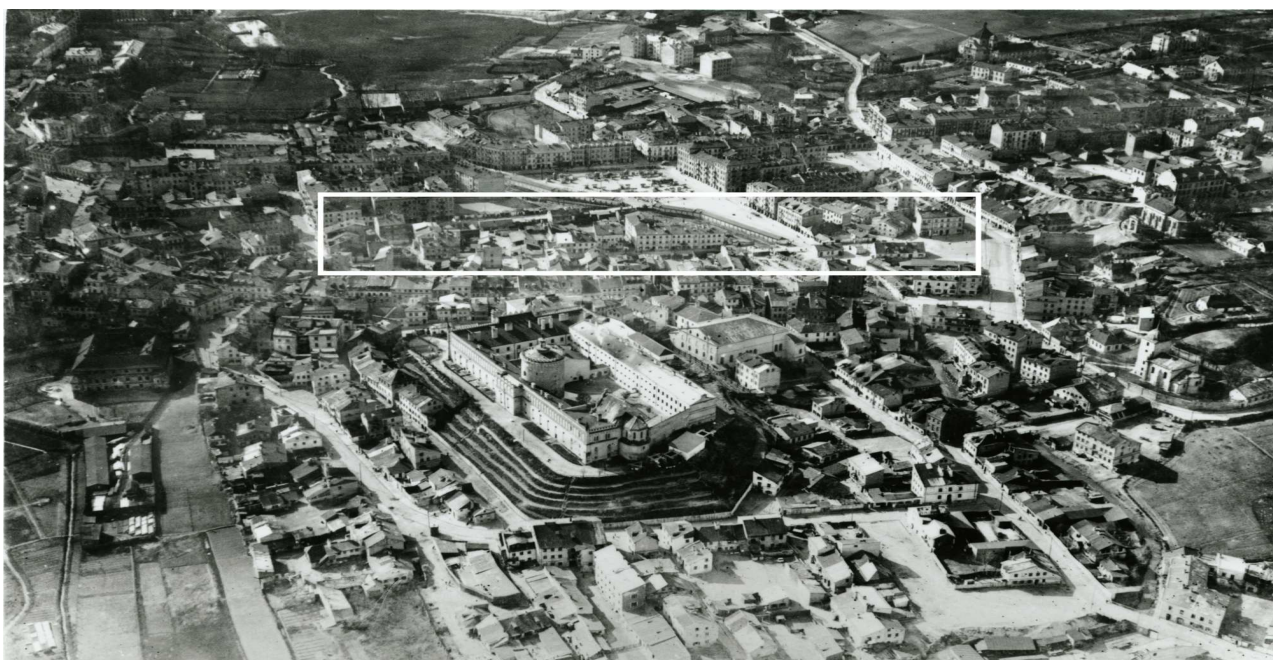

LOKALIZACJA NIERUCHOMOŚCI - Nadstawna 5
LOCATION OF THE PROPERTY - Nadstawna 5



Panorama Lublina, lata 30./Panorama of Lublin in the 1930s,



Fragment panoramy Lublina, lata 30., ul. Nadstawna/A fragment of panorama of Lublin in the 1930s, Nadstawna street,



Fragment panoramy Lublina, lata 30., Nadstawna 5/A fragment of panorama of Lublin in the 1930s, Nadstawna 5,

Nadstawna 5

obecnie/currently, nie istnieje

Dawny numer policyjny / Former police number: _____

Numer hipoteczny / Mortgage number: _____ 633 ? a, 448

Numer przed 1939 / Number before 1939: _____ Nadstawna 5

Numer po 1944 / Number after 1944: _____

Numer obecny / Current number: _____ nie istnieje

Właściciele / Owners:

dane z 1915 _____ Bornsztejn Ch. &

dane z dnia 27 X 1936 _____ Szlos Munysz Wolf

dane z dnia 28 XI 1940 _____ Szlos Munysz Wolf, Małka Dawid

Lokatorzy według wyznania, płci i wieku (1940 rok)/Tenants by religion, sex and age in 1940

Ogólna ilość mieszkańców		Mężczyzn	Kobiet	Dzieci do lat 6 włącznie	Dzieci od 7-18 lat włącznie	Uwagi
Chrześcijan	Żydów					
Nie ma	10	5	3	Nie ma	2	

Wzmianki/Various notes:

- Plan domu przy ul. Nadstawnej 5 w Lublinie, 1931 r., karton na płótnie, 2 x A4, przekroje, fasada, plan orientacyjny i sytuacyjny

Informacje dodatkowe/Additional information:

Ankieta z 27 X 1936 [Inspekcja budowlana, sygn. 3177]

<u>Położenie:</u>	Nadstawna 5
<u>Numer hipoteczny:</u>	633 ? a
<u>Właściciele:</u>	Szlos Munysz Wolf
<u>Zarządca:</u>	właściciel
<u>Dozorca:</u>	Boczek Katarzyna
<u>Rodzaj budynku:</u>	dom mieszkalny, murowany z cegły
<u>Data rozpoczęcia użytkowania:</u>	część budynku dobudowano w 1930 r.
<u>Ilość mieszkań:</u>	2 pokoje z kuchnią
<u>Ilość mieszkań w suterrenach:</u>	nie ma
<u>Ilość piwnic:</u>	nie ma
<u>Ilość pięter:</u>	nie ma
<u>System wodociągowo – kanalizacyjny:</u>	wodociąg, dół ustępowy od sąsiadów, ustępy nieskanalizowane
<u>Rodzaj oświetlenia:</u>	elektryczne
<u>Ogrzewanie:</u>	piece
<u>Klatka schodowa:</u>	nie ma
<u>Pokrycie dachu:</u>	dach kryty blachą cynkową
<u>Zakłady fabryczne i handlowe:</u>	pracownia ślusarska

Karta realności z dnia 28 XI 1940 [Inspekcja budowlana, sygn. 3177]

<u>Powierzchnia posesji:</u>	<u>91 m²</u>
<u>zabudowana:</u>	<u>76 m²</u>
<u>niezabudowana:</u>	<u>15m²</u>
<u>długość frontu:</u>	<u>7 mb (głębokość: 13 mb)</u>
<u>właściciele:</u>	<u>Szlos Munysz Wolf, Małka Dawid</u>

Fotografie współczesne/Contemporary photographs



Nastawna 5, fot. Marcin Fedorowicz, 2010.