







K w e s t i o n a r i u s z

Wykaz byłych uczniów tajnego nauczania w czasie okupacji w latach 1939 - 1945.

L.p.	Nazwisko i imię rok urodz.	Miejscowość i miejsce	Nazwisko nauczyciela tajnego nauczania	Lata i za- kres nau-	Po wyzwoleniu: wyształc., zawód	Aktualny adres
1	2	3	4	5	6	7
1	Sykut Stanisław 1930	Puławy u prof. Zinkie- wicza, ul Kruka i Hanny Boskiej	prof.Zinkiewicz Włodzimierz różne przedmioty prof. Hanna Boska - język polski	1943 - 1944 gimnazjum	liceum pedagogiczne studia pedagogiczne, nauczyciel szkół średnich, obecnie - - emeryt	Puławy ul.Sieroszew- skiego 11 m 19 tel. 41-29
<p>Współuczestnicy tajnego nauczania w danym komplecie: Jan Chudzik, ukończył sem. duchowne Jerzy Migdal, oficer WP, obecnie na emeryturze Janusz Salwowski Tadeusz Kuczewski, wyształc. wyższe pedagog., emeryt, naucz. Jaroszek</p> <p>Dęblin Puławy Puławy, Norwida ?</p>						
2	Miluska Barbara, z d. Dobrosielska 1930	Żyrzyn ruchome miejsca nauki w mieszk. prywatnych	Lutogniewski Tadeusz pseud. Nabzdyk, stud. polonistyki uczył jęz. polskiego, historii, geografii, j. francusk., łaciny	1943 - 1944 gimnazjum I i II kl.	ukończyła zaocznie studia wyższe magist. z filol. polskiej, nauczycielka, na emer.	Puławy, ul. Norwida 5 m.6 tel. 41-95
 <p>Współuczestnicy tajnego nauczania w danym komplecie: Wacław Cieśla, wyształc. wyższe geodez, prac w PPRN w Puł. Jan Gronet, syn policjanta Henryk Szczęsny, lekarz Józef Kozak, ukończył romanistykę Waldemar Michna, doc. nauk rolniczych Frenkiszek Drapeża Marian Zarychta Józef Mikos, wyształc. prawnicze, sędzia Sądu Najwyższ. Helena Mikos Zofia Szepietowska</p> <p>Puł., Skowieszy- ńska 54 ? nie żyje Warszawa Warszawa ? ? Warszawa ? Lublin</p>						
<p>Żyrzyn Dobrosielski Władysław 1940-1944 ucz. różnych przedm. Chojnacka Halina, j. polski Paściszewska Helena, ucz. geografii</p>						
3	Czapla Włodzimierz 1925	Puławy zajęcia we włas- nym domu /Siero- szewskiego 15/ i u nauczycieli: Zinkiewicza, ul. Kruka i u Bro- niewicza w Ka- zimierzu D.	Kaczorowski Aleksander matematyka Boska Hanna, j. polski Szymański Wacław, fizyka Szymańska, j. niemiecki Wł. Zinkiewicz, geografia Gorzechowski Szczęsny, biologia Broniewicz Wacław, historia Ks. Adamczewski Zygmunt, łacina Egzaminowali: Dawidowicz, Broniewicz, Wolińska	1940-1944 gimnazjum	w 1939 r. - egzamin wstępny do gimnazjum Po wyzwoleniu - liceum i studia techniczne we Wrocławiu/Pol. Wrocław/ Praca inż. w Skarżys- ku, Poniatowej, War- szawie, obecnie emeryt	Puławy, Sieroszewskiego 15
<p>Współuczestnicy tajnego nauczania w danym komplecie: Zadure Stanisław, ukończył studia medyczne, lekarz Hanna Mamczur, ukończyła farmację Furdal Antoni, ukończył polonistykę, prof. U. Wrocławsk. Kobus Janina /czy Jadwiga/</p> <p>Puławy, Gałczyń- skiego 18 Gdańsk Wrocław Puł., Kazimierska</p>						
4	Piwowarek Adam 1927 ps. Kalina	Bałtów-gajówka Żyrzyn- egzaminy	Korzeniowska Maria, nauczycielka i jej córka Bronisława, przybyła ze Zdzbu- nowa i tu zamiesz- kała. u ks. Rukasza na plebanii. Egzamino- wali: ks. dr. Wiktor Potrzebski i dr. Sta- nisław Bac.	1939-1944 gimnazjum i liceum	żwn Egzamin dojrze- łości z zakresu Liceum Przyrodniczo- -Matematycznego	Puławy, Sieroszewskiego 51, tel. 36-68
<p>Współuczestnicy tajnego nauczania w danym komplecie: Paściszewski Lech, lekarz, chirurg Kopacz Józef, studia wyższe, mieszkał w Łodzi Grudzień Tadeusz</p> <p>Radom nie żyje nie żyje</p>						



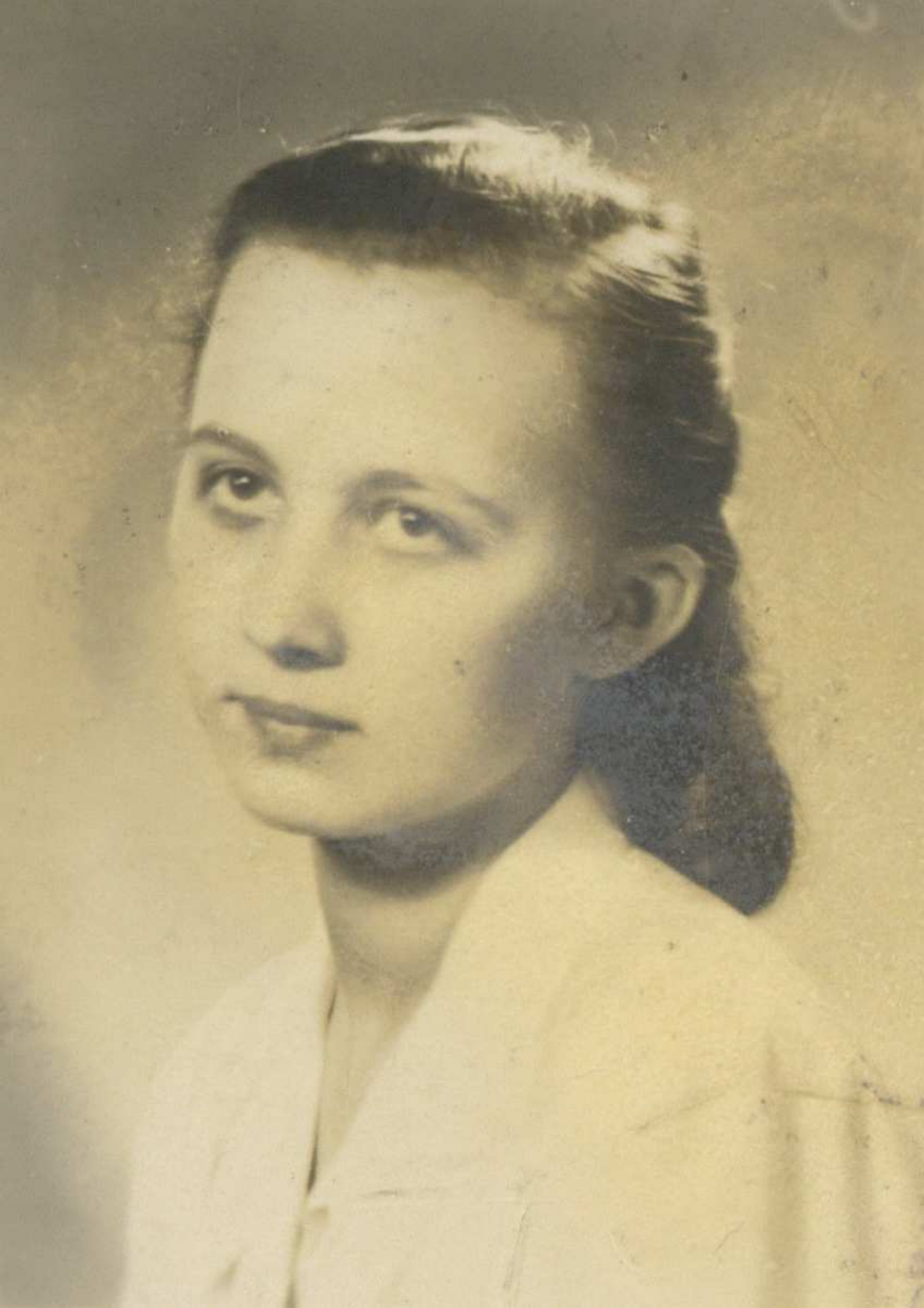

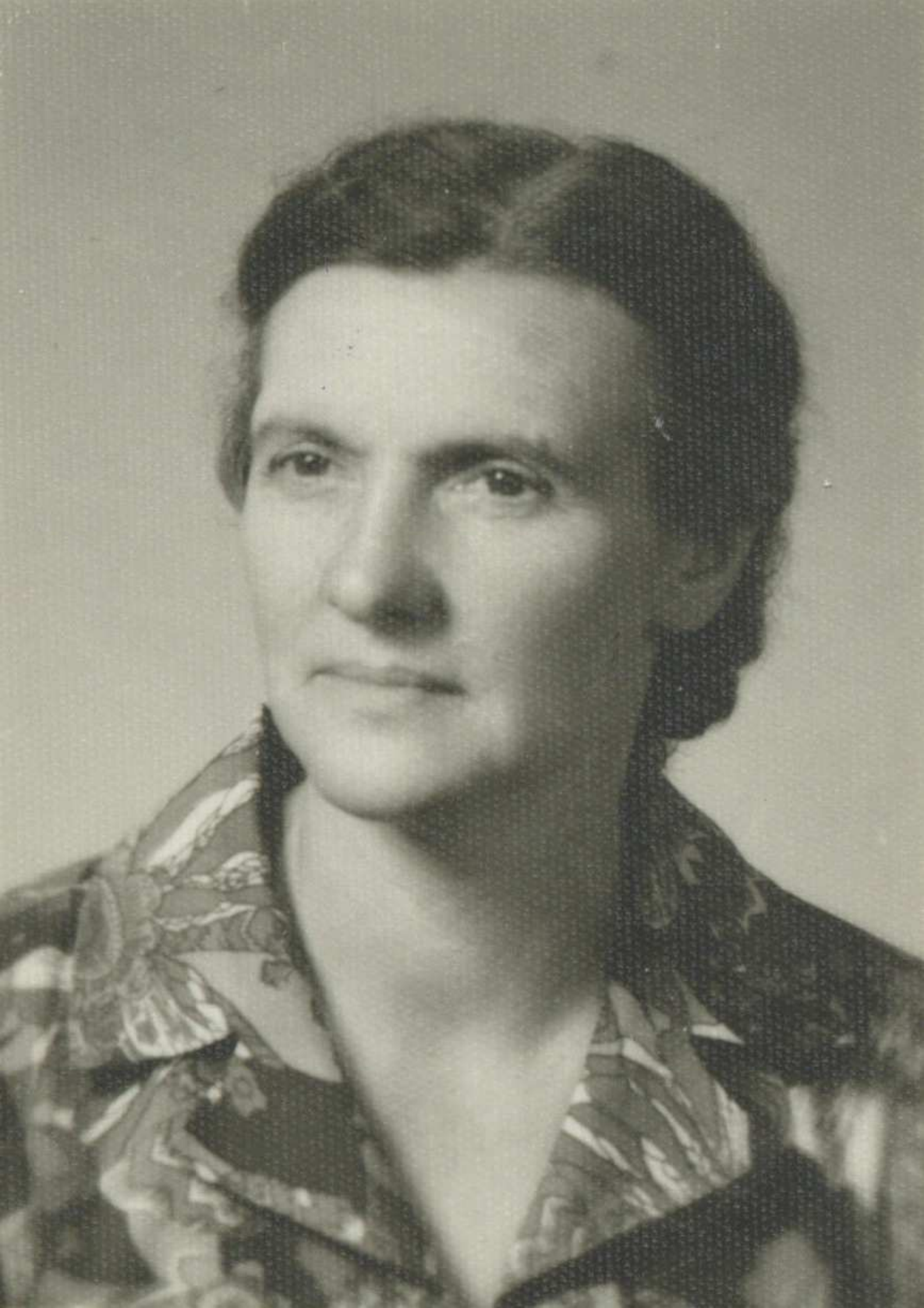







1	2	3	4	5	6	7
5	<p>Chmielewska Hanna z domu Laskowska 1931</p> 	<p>Puławki w domu p. Poncetowej</p> <p>u p. Adama Adam- skiego</p> <p>Egzaminatorzy:</p>	<p>Irena Poncetowa 1940-1942 /wszystkie przedm./</p> <p>Adam Adamski /metem., 1943-1944 historia, j. polski/ i jego córka Krystyna i VII kl. SP / biolog., łacina, ge- ografii/ H. Boska, /j. polski, historia/, ks. Adamezewski czewski /łacina, religia/ Szymańska /j. niemiec./ Szymańska /matematyka/ Gorzechowski</p>	<p>1940-1942 IV-VI kl. S.P.</p> <p>1943-1944 gimnazjum i VII kl. SP</p>	<p>W lutym 1945r. - do II kl. gimn. w Lic. i Gimn. im. A. Czart. W r. 1947 - III kl. licea. w Puławach nast. IV kl. Liceum Ped. w Lublinie ul. Narutowicza Matura w r. 1949. Nast. SN eksternist, z j. polsk. i studium bibliotekarskie. Praca: 1949-1952 - S. Podst. w Klementowi- cach. Od 1954 - 1985 Szk. Podst. Nr 1 w Puła- wach. Obecnie emeryt.</p>	<p>Puławki, ul. Kaniowczyków 1, tel. 31-30</p>
		<p>Współuczestnicy tajnego kompletu u p. Poncetowej:</p>		<p>Sikorówna Teresa Kraków Mizerówna Wiesława ? Kociszewska Teresa nie żyje Przybyszewska Aurelia ? Chrzanowska Lilianna w Górach Pielechowska Janina ? Arażkiewicz Mariusz ?</p>		
		<p>u p. A. Adamskiego</p>		<p>Mikulska Alicja z domu Flisińska Puławki, Kaniowcz. Wolna Maria, obec. prof. ginek. w Poznaniu Sikora Teresa Kraków Ludwiczanka Maryla ?</p>		
6	<p>Mikulska Alicja z domu Flisińska 1930</p> 	<p>Puławki prywatne miesz- kania nauczyc. ul. Zielona i Konopnickiej</p> <p>Puławki w mieszk. Adama Adamskiego ul. Sowińskiego</p> <p>Egzaminatorzy:</p>	<p>Łomotowa Maria, ul. Zielona naucz. j. polskiego Anatoliusz Jamiński historia i geografia</p> <p>Adam Adamski - przedm. ścisłe jego córka Krystyna - - przedm. humanist.</p> <p>ks. Z. Adamczewski /ła- cina/, H. Boska /j. pol./ W. Szymański /fizyka/ Szymańska /j. niem./ Sz. Gorzechowski /biol./ Wł. Zinkiewicz /geogr./</p>	<p>1941-1943 szk. podst.</p> <p>1943-1944 gimnazjum</p>	<p>Po wyzwol. - gimn. w Puławach, Lic Ped. w Lublinie SN w Krakowie WSN w Lublinie studia magist. w Lublinie. Nau- czycielka SP-1, i SP-2. Obecnie na emeryturze</p>	<p>Puławki, Kaniowczyków 1 m. 2, tel. 33-40</p>
		<p>Współuczestnicy tajnego nauczania w danym komplecie:</p>		<p>Maria Wolna, prof. ginekologii Teresa Sikorówna, córka policjanta Maryla Ludwiczówna Hanna Chmielewska z domu Laskowska</p>		<p>Poznań ? ?</p>
7	<p>Kowalczyk Helena z d. Złotnik 1924</p> 	<p>Oblasz, we włas- nym domu rodz. i w Janowcu</p> <p>Egzaminy w Puła- wach u profes.: najczęściej w domu Władysław H. Boskiej i Zin- kiewicza</p>	<p>Gramlewicz Hieronim Nowacki Tadeusz /wysiedleni z Pozna- nia/. Uczyli wszystkich przedmiotów. Jakubowski Stefan H. Boskiej, Wł. Zinkie- wicz, Al. Kaczorowski- go, Sz. Gorzechowskiego, M. Wolińskiej, ks. Z. Adamczewskiego.</p>	<p>1942-1944 gimnazjum</p>	<p>Posiada wykształc. pedagogiczne Nauczycielka Obecnie emerytka</p>	<p>Puławki, ul. Kościelna 8 m 22</p>
8	<p>Adela Kotelba z domu Złotnik 1928</p> 	<p>jak wyżej</p>	<p>Jak wyżej</p>	<p>jak wyżej</p>	<p>Gimnazjum w Rado- miu, później Stu- dium Nauczycielskie w Warszawie Obecnie na emeryt.</p>	<p>Puławki, ul. Włocławska 3 m 28</p>
		<p>Tajny komplet Heleny Kowalczyk:</p>		<p>Złotnik Henryk, inżynier nie żyje Kowalski Władysław, naucz. Szk. Podst. w Górze Puławskiej nie żyje</p>		
		<p>Tajny komplet Adeli Kotelby:</p>		<p>Helena Jaślan ? Hanna Bolesławska ? Jadwiga Jankowska ? Zofia Andzelm ? Henryka Andzelm ?</p>		











1	2	3	4	5	6	7
9	Kowalska Hanna 1927 	Zamość w mieszk. B. Wój- towicz Puławy, w róż- nych domach Egzaminy	Żochowska - j. polski historia, później fi- zyka Wł. Zinkiewicz/geogr./ ks. Z. Adamczewski/żac/ H. Boska/j. polski/ W. Szymański/chemia, fizyka/, Szymańska/j. niem./, u Jadwigi Wolińskiej i Wł. Zinkiewicza	1940-1942 szk. powsz. i I kl. gimn. 1943-1944 II i III kl. 1939 - składowe 6 klas i zdany egzamin do gimn. (francuski)	Po wyzw. - IV Kl. g. i liceum w Puławach Prac. Instytutu We- terynarii w Puław. Obecnie na emeryt.	Puławy, ul. Norwida 3 m 14 tel. 36-93 Warszawa ? Lublin Szwajcaria Szwajcaria
		Współuczestnicy tajnego nauczania w danym komplecie: Stafijowska Alfreda, nie ukończyła studiów Kuczynska Maria Kowalska Wiesława, ukończyła geografię, pracow. w planist. Abramek Zofia Górecka Wanda - córka prof. Hesłowskiego (miesz. w Piaro Lucja (Lucia) Szym)				
10	Szyska Henryk 1931 	Rąbłów nowotomiszew w szkole po lekcjach i w mieszk. Konarsk.	Jadwiga Konarska i doraźnie St. Konar- ski oraz studentka Tamara Kamińska	1941-1944 szk. powsz.	Po wyzwoleniu Lic. Elektryczne we Wrocławiu, Wyd. Elektryczny na Polit. Wrocławsk. Od 1962r. pracuje w ZA w Puławach	Puławy, Kaniowczyków 20 m. 4, tel. 37-17 Puławy, Kaniow- czyków 20m4 ? ? ?
		Współuczestnicy tajnego nauczania w danym komplecie: Jakubczyk Kazimierz, inż., pochodził z Iłek Niedowiedzka Zofia z Iłek, inżynier rolnik Ścibior Jan z Grabówek Grabczak Alina z Grabówek				
11	Szewczyk Maria z d. Kapturkiewicz 	Tymbark w mieszkaniu nauczyciel- ki na poddaszu	Bronisława Szewczyk nauczycielka szk.	1944-1945 szk. powsz.	Po wyzwoleniu Średnia Szk. Zawod. w Tymbarku, Liceum Technik Plastycz- nych w Bielsku-Białej	Puławy, Krańco- wa 17 m 29 ? ? ?
		Współuczestnicy tajnego kompletu: Macko Maria Macko Zofia Szaroch Maria				
12	Kosmala Włodzimierz 1931	Puławy w różnych domach	Prof. Hanna Boska Włodzimierz Zinkie- wicz, Aleksander Kaczorowski	1943-1944 I kl. Gimna.	Gimnazjum i Liceum im. Ks. A. Czartorys- kich w Puławach, Instytut Kszt. Kadr Adm. Państwowej, Pedag. na UW. Obecnie - emeryt	Warszawa ul. Bałuty 7 c m. 904, tel. 47-27- -38 kod 02-743
13	Kujawska Irena z d. Tomaszew- ska 	Puławy w mieszk. p. Bos- kiej na Dział- kach	H. Boska, Wł. Zin- kiewicz i inni	1943-44 I kl. gimnaz.	Po wyzw. gimnazjum i liceum w Puławach biologia na UW, praca w "Biowecie" w Puławach. Obecnie na emeryturze.	Puławy, ul. Dąbrowskiego 14, tel. 31-84 Puławy nie żyje Szczecin Wrocław
		Współuczestnicy tajnego kompletu: Stanisław Zadura, lekarz Tomaszewski Janusz, prof. geologii na Uniw. w Szczecinie Guszkiewicz Krystyna, prof. med. Tomaszewska, prof. WSR Stanisław Bac, profesor				
14	Jamińska Czesława z domu Szkaraździńska 1928 	Puławy, w szkole "Pod kościoł- kiem z M. Pate- rem, w szkole na ul. Polnej z p. Jamińskim	Jamiński Anatol Pater Mateusz /1- j. polski, historia, 2- biologia, geografia/	1942-1944 gimnazjum	Po wyzw. Państwowe Kursy Ped. w Lubli- nie i Lic. Ped. w Lublinie. Naucz- cielka. Obecnie na emeryturze	Lublin, ul. Lipińskiego 21 m 29 tel. 710-522 nie żyje ? Warszawa Warszawa Warszawa, ul. Słoneczna 17 m. 131
		Współuczestnicy tajnego kompletu: Furdal Teresa po m. Pokrzywnicka Szymański Edward Gierasimowicz Zofia Kosmala Włodzimierz Jamiński Wiktor,				







1	2	3	4	5	6	7
15	Kuczewski Tadeusz 1929 	Puławny, w mieszkaniu p. Zinkiewicza na ul. Kruka	Prof. Wł. Zinkiewicz Abraszewska Stanisława /j. polski/	1943-1944 I kl. gimn.	Po wyzw. II-IV gimnazjum i liceum w Puławach, studia nauczyc.-biologia. Naucz. biologii i muzyki. Emeryt	Puławny, ul. Norwida 1 Warszawa-Brwinów Warszawa
Współuczestnicy tajnego kompletu: Skolasiński Witold, prof. genetyki xx w SGGW w Warsz. Kuczewski Józef, prof. SGGW w Warszawie-Brwinowie						
16	Jakubczyk Kazimierz z Iłęk 1931 	Rąbłów, w mieszk. naucz. przy szkole Wąwolnica w mieszk. M. Wolińskiej Nałęczów Puławny, egzaminy w mieszk. prywat.	Konarska Jadwiga xxxxxxxxxxxxxxxxxxxx dorywczo Stanisław Konarski Prof. Wolińska Marta /j. polski, hist., geogr. u naucz. na ul. Lipowej /fizyka, chemia, matem. / Wł. Zinkiewicz, H. Boska A. Kaczorowski i inni	1940-1941 szkoła powsz. kl. V i VI 1942-1944 szkoła powsz. i gimnazjum	Po wyzw. lic. ogóln. w Puławach, następ. studia w SGGW w W-wie Gredzja ekstern. w Lublinie	Puławny, ul. Mickiewicza 25 B tel. 38-54 ? ? ? ?
Współuczestnicy tajnego kompletu: Kępińska Zofia z Wąwolnicy i jej brat ? Lenartowicz Tanecki						
17.	Jakubczyk Weclawa z domu Barszcz z Witoszyna 1931 	Rąbłów w mieszk. prywatnym u p. J. Konarskiej	Jedwiga Konarska dorywczo - Stanisław Konarski	1940-1944 szkoła powszechna	Po wyzwoleniu szkoła średnia	Puławny, Mickiewicza 25 B
18.	Barszczak Helena 1926 	Drażgów, w domu Kwiatkiwskich i w domu własnym Barszczaków Egzamin końcowy w Puławach u prof.	Jan Kwiatkowski - student Polit. Warsz., Alojzy Stefaniak - naucz. ukrywający się. . Adamskiego, Zinkiewicza i Kaczorowskiego	1940-1943 zabr. gimn. / 4 kl. /	Po wyzw. Liceum w Sobieszynie, studia stomatolog. w Łodzi. Praca stom. w Szczecinie i Puławach. Ob. emerytka	Puławny, ul. Czartoryskich 23 m 26 Puławny, ul. Mickiewicza
Współuczestnicy tajnego kompletu: Stachnio Irene z domu Grzelak						
Drażgów Na podstawie własnych notatek H. Barszczak uczyła swojego brata i jego kolegę : Tadeusz Barszczak, który w 1944 r. został przyjęty do II kl. Gimn. im. A. Czartorysk. i Tadeusz Lenartowicz, który w 1945 r. dostał się do handlowki w Puławach						

19 Zadura Stanisław Puławy, 1926 dom M. Krystka, ul. Dąbrowskiego, u p. Boskiej, ul. Kruka 8, u W. Zin- kiewicza, ul. Kru- ka, u A. Kaczoro- wskiego, w domu Anieli Czapli- -Sieroszewskie- go 15, zaplecze sklepu u prof. Gorzechowskiego, dom Adama Zadury ul. Gdańska 4, "Dolny Ogród", u p. Eugeniusza Dawidowicza, u Wacława Broniewicza w Kezimirzu D., w gajówce w Bał- towie, u pp. Szy- mańskich, ul. Sie- roszewskiego	Hanna Boska/j. polski/ i hist./, Aleksander Kaczorowski/matematyka Włodzimierz Zinkiewicz /geografia, astronomia, geologia/, Wacław Szymański /chemia, fizyka/, Szy- mańska/j. angielski, niem./ Szczęsny Gorzechowski /biologia/, ks. Z. Adam- czewski/żacina, religia/ Kwieciński/ćwicz. z chemii i chemia/, Marta Wolińska i Jadwiga Wo- lińska /obydwie: jęz. angielski i francuski/	1939-1944 gimnazjum i liceum	Liceum w Puławach, studia medyczne, Obecnie Ordynator Szpitala Zakaźnego w Puławach	Puławy, ul. Gałczyńskiego 1 tel. 47-92
--	---	------------------------------------	---	--

Współuczestnicy tajnego kompletu i znani z innych kompletów tajnego nauczania:



- Alina Krystek p.m. Repczuk, Puławy,
Gdańsk-Wrzeszcz, Brzozowa 3/4
Warszawa
Warszawa
Warszawa
Warszawa, Krasińskiego 32
tel. 39-64-68
?
nie żyje
Warszawa, Marchlewskiego 36
tel. 20-77-22
Lublin, tel. 302-71
Poznań
Warszawa, Słowackiego 5m13
Łódź-Dąbrowa, Gojawiczyński
1 m. 35

Londyn
Puławy
Wrocław
Puławy, Kusocińskiego 15
Puławy
Gdańsk?
Gdańsk
Szczecin, Grodzka 8/10,
Puławy
- Hanna Jagodzińska, lekarz
Stanisław Piwowarek, zginął pod Gołębiem
Zdzisław Sadurski
- Tadeusz Baszyński
Wiesława Baszyńska, p.m. Wnękowska
Danuta Domosławska, p.m. Beraniewska
Wojciech Dżutowski,
- Zbigniew Dżutowski, zginął w partyzantce
Jungherc, p.m. Taborska
Maria Flur
Stanisław Baça, syn prof. z PINGW, profesor
Marian Kossowski, prof. Ak. Rol. w Lublinie
Helena Berszczak, stomatolog
Antoni Furdal z Życzyna
Mazur Jerzy Jan
Ryszard Jaroszek
Ochalska Lidia, z d. Pałka
- uczył ks. Kędziński
uczył Marczuk
-- Wach, Gietka
- Lublin, Świerczewskiego 9
tel. 297-40

Baranów
Baszyńskich
w Kurowie
w Garbowie
Baranów

Eugeniusz
i Helena
Chomikowie
Wiesława Kowalska Żyrzyn
Aleksandra
Napieczynska

20 Maria Flurowa z d. Stefańska 1927	Puławy w domu J. i W. Szymańskich ul. Sieroszewskie- go 36, u p. Wo- lińskiej M., ul. Partyzantów, w domu Janiny Dżutowskiej, ul. Książnica, w do- mu Ałasów	Wacław Szymański /fizyka, chemia, matem./ Jadwiga Szymańska /j. niemiecki/, Marta Wolińska/j. polski/ Dżutowska/historia biol./,	1940-1942 I i II kl. gimnazjum	Po wyzw. III i IV kl. gimn. i liceum i w 1967 r. Studium Kultur.-Oświatowe w Warszawie Prac. świetl. SP-1 Prac. admin. w Wydz.	Puławy, ul. Bronisława Czecha 6
--	--	--	--------------------------------------	--	---------------------------------------

Współuczestnicy tajnego kompletu:
Sobierajówna Monika, z zawodu nauczycielka, na emeryt. Góra Puławska
Dżutowski Wojciech ?
Dżutowski Zbigniew ?
Krystek Janusz ?

21 Wąsik Edward 1926	Bobrowniki u księdze na plebanii, w domu Rybaka, gdzie mieszkał F. Zwolan	ks. Jan Kuchnicki /matem., fizyka, chemia/ Franciszek Zwolan /przedm. humanist./	1941-1942 I kl. gimn.	Po wyzw. Lic. Ped. dla Dor. w Lublinie Prac. w szkole podstawowej	Puławy, ul. Sądowa 2 m 2 tel. 71-922
-------------------------	---	---	--------------------------	--	--

Współuczestnicy tajnego kompletu:
Adamczyk Wacław
Rodak Tytus
Trajer Witold
Adamczyk Jan

nie żyje
nie żyje
nie żyje
Warszawa



1	2	3	4	5	6	7
22	<p>Spyra Bibiana z domu Sułek 1928</p>	<p>Końskowola w domu Sułków w Rudach i w do- mu Kowalskiego Wacława w Rudach</p> <p>Egzamin z I kl. gimnazjum w Puła- wach u prof.</p>	<p>Kowalski /wszystkie przedm/ Sałaciński, naucz. w Końskowoli/wszyst- kie przedmioty/.</p> <p>A.Kaczorowskiego i H.Boskiej</p>	<p>1943-1944 gimnazjum</p>	<p>Po wyzw. liceum przyśpieszone. Praca w Spłdz.Foto- -Portret "Zorza", później w Nadleś- nictwie Puławy</p>	<p>Puławy, ul. Poprzeczna</p>
<p>Współuczestnicy tajnego kompletu: Jończyk Adam z Sielc.Pos.wykszt.średnie</p> <p style="text-align: right;">Lublin</p>						
23	<p>Kozak Eugenia-Helena z domu Mączka 1929</p> 	<p>Baranów n.W. zajęcia w szkole przy sortowaniu ziół.</p> <p>Egzaminy w Puławach u prof.:</p>	<p>Wojciech Tomczyk /j.polski, historia/ Teodor Chmielewski /matem., fizyka, chem./ ks. Kędzierski Stefan /łacina, religia/</p> <p>H.Boskiej, Wł.Zinkie- wicza, W.Gorzechowskiego</p>	<p>1942-1944 gimnazjum I-II kl</p>	<p>Po wyzw. gimnazjum III-IV kl. gimnaz. w Puławach, kurs ped. przy PKPed w Lubl. Duża matura - w Kom. Rejonowej przy Lic. Ped. dla Dor.w Lubl. Praca w szk.podst. i w Ośr.Szk.-Wychow.</p>	<p>Puławy, ul - Poprzeczna 8 tel. 796-36</p> <p>Lublin, ul.Kory- nowej 2, tel.77 Baranów, Polna tel. 73 Choszczno</p>
<p>Współuczestnicy tajnego kompletu: Stanisław Góra, prof. dr habil., inżynier</p> <p>Stanisława Wiak, po mężu Rudnicka, nauczycielka</p> <p>Iskierska Janina</p>						
24	<p>Mazur Jan Jerzy 1924 z Radomia</p>	<p>Puławy</p>	<p>Prof.: Wł.Zinkiewicz, H.Boska, M i J. Wolińskie</p>	<p>1939-1944 gimnazjum</p>	<p>Przyśpieszone lic im.Zamojskiego, w Lublinie, Wetery- naria we Wrocławiu, Polit.Gdańska-Inży- nieria Wodna i Łąd. Prac.jako kier. robót</p>	<p>Gdańsk-Oliwa 8 ul.Kwietna 3m</p>
<p>Współuczestnicy tajnego kompletu: Wiesław Chowaniec Rodzoch Henryk Tatarczak Adam</p> <p style="text-align: right;">Puławy, Norwida Puławy ?</p>						
25	<p>Frackiewicz Janina z domu Grzanka 1932</p>	<p>Kraczewice w domu Pajdow- skich, u Kęcika Fr., u B.Radkowie- ka</p>	<p>Hornowska/polski, historia/, Antonina Chmurowa/polski, geo- grafia/, Rachowska /polski, historia, geografia/.</p>	<p>1940-1944 szk.powsz.</p>	<p>Po wyzw. I kl.lic. ped. w Puławach, nast.3 kl. w Lic. Ped. w Lubl., ul Narutowicza Praca pedagog. w szkołach</p>	<p>Kraczewice k.Poniatowej</p> <p>Puławy Kraczewice woj.Jelenia Gór Krasnystaw Lublin Lublin Kraczewice nie żyje Poniatowa nie żyje</p>
<p>Współuczestnicy tajnego kompletu: Chyła Genowefa, z męża Trębas, ukończyła lic.ped.</p> <p>Szlachetka Jerzy Goleń Leokadia Struziak Zofia Kwistkowska Leokadia, z męża Witek Radkowiak Agatyn Radkowiak Henryk Czapczyńska Elżbieta, z męża Werner Cur Alina z męża Szuba Rosiński Edmund</p>						
26	<p>Frackiewicz Antoni</p>	<p>Kraczewice w domu p.Boro-</p> <p>Egzaminy w pała- cu w Niezdowie</p>	<p>Borowska Zofia /j.polski, matem., hist. geogr., łacina, niemiec./</p> <p>Profesorowie z Puław i Opola Lub.</p>	<p>1942-1943 2 kl.gimn.</p>	<p>Po wyzw. gimnaz. mechan. w Kazimie- rzu, technikum we Wrocławiu.</p>	<p>Kraczeicw k.Poniatowej</p> <p>Lublin Gdańsk Garwolin Lublin Kraczewice</p>
<p>Współuczestnicy tajnego kompletu: Pyda Salomea Giezek Teresa Zychowicz Jadwiga Wileński Zdzisław Kęcik Janina, z męża Tarkowska</p>						



27	Repczuk Alina z d. Krystek 1925	Puławki, w domu rodzinnym przy ul. Dąbrowskiego, w domu p. Szy- mańskich, w d. prof. Renet, ul. Kościuszki, i p. Ja- roszka, ul. Bema	H. Boska/j. polski, hist./ W. Szymański/fiz. chemia/ A. Renet/j. niem., matem./ I. kl.	1943-1944 gimnazjum I. kl.	Powyzw. Liceum Ogól- nokszt. Korespond. w Lublinie /1968/ Praca w administr.	Puławki, ul. Kaniowczyków 18 m 10 tel. 39-61
Współuczestnicy tajnego kompletu: Oroń Janina Czapla Włodzimierz						nie żyje Puławki

28	Kossowski Marian 1923	Drażgów gm. Ujęź w mieszk. prywat. Kwiatkowskiego Piotra	Kwiatkowski Jan student Politechniki Warszawskiej - prac. prof. Wojcie- cha Świątosławskie- go.	1940-1944 III-IV kl. gimnazjum	Po wyzw. Liceum Gosp. Wiejskiego w Lublinie, UMCS-Wydz. Rolny w 1950r. Praca: Inst. Uprawy i Gleboznawstwa w Puławach, Akade- mia Rolnicza w Lubl.	Puławki, ul. Kusocińskiego 15 tel. 39-64		
Współuczestnicy tajnego kompletu: Czesława Kwiatkowska, z męża Goldyszewicz, ukończyła farmację na UMCS w Lublinie Irena Grzelak Stachniowa, studiowała farmację Helena Barszczak, stomatolog, na emeryturze Stanisław Nowakowski, ukończył budownictwo na Polit. W. Warszawa						Lublin ? Puławki, Czartoryski Warszawa		
W innych kompl. Drażgów						Uczyk Tadeusz Nied- balski, uk. prawo na UW i ks. St. Zalski, proboszcz w Sobieszynie, nie żyje.	Eugeniusz Grzelak, uk. WAM w Łodzi Stefan Szymanek, uk. Ak. Med. -" Marian Zych, uk. Ak. Med. w Łodzi Czesława Szymanek-Kalinowska	Łódź Łódź Piotrków Tryb. Lublin
Baranów						nazwiska nie znane	Tadeusz Baszyński Aldona Kryk, ukończ. medycynę Zbigniew Kryk, ukończ. Polit. Gd. Eugeniusz Chomik, uk. rolnictwo Helena Chomik, uzysk. maturę	Lublin Gdańsk nie żyje Lublin Lublin
Ujęź						Julian Olszak, stud. SGH w Warszawie	Henryk Gudka, uk. WSG w Łodzi Kazimierz Wojtaś, uk. SGPiS Zbigniew Zatorski, wykształ. admin. Marian Wójtowicz i jego siostra Edward Przybyś, ksiądz	Warszawa Warszawa Warszawa Wrocław zmarł

29	Wiesław Jaroszek 1928	Puławki u prof. Zinkiewi- cza Egzaminy w	Włodzimierz Zinkiewicz /wszystkie przedm. Żyrzynie u profesorów: H. Boskiej i A. Kaczo- rowskiego	1943-1944 I kl. gimn. II kl. gimn. nauka samódz. 1944 r.	Po wyzwoleniu 1945-1948 gimn. i liceum w Puławach. Po 1948 studia na Polit. Szczecińskiej Przerwa ze względu na chorobę. Od 1952 praca w Instyt. Wet. później w "Biowecie" w Puławach. Studia zaoczne, dyplom w 1958. Od 1989 r. emerytura.	Puławki ul. Bema 12 tel. 33-64
Współuczestnicy tajnego kompletu: Tadeusz Kuczewski, nauczyciel S.P. w Puł., emeryt Jerzy Wojnarowicz						Puł. ul. Norwida nie żyje

30	Ochalska Lidia- Danuta z domu Pałka 1929	Moszczanka pow. Puławki w szkole mieszk. F. Pałki u naucz. w Rykach Egzaminy u p. Egzaminy w Puła- wach u profes.	Pałka Franciszek, ojciec Lidii./wszyst- kie przedmioty/ komplet Fr. Pałka/biologia, geografia/Jaśocha z Mazenowa/matemat./ Magier, wysiedlony z Poznania/Jacina, j. niemiecki/ Papierkowskiego j. wyż. + student- ka z KULu /nazwisko nieznane/polski, his- toria/ Gorzechowskiego, Boskiej Zinkiewicz, Kaczo- rowskiego, Szymańskiego ks. Adamczewskiego	V-VI kl. Sz.P. 1940-1941 I kl. gimn. II-III kl. gimnazjum	Po wyzwoleniu IV kl. gimnazjum w Baranowie, później lic. ogólnokszt. w Puławach. Matura w 1947 r. Studia na UMCS w Lublinie. Od 1956 do 1959 - praca w Bibliot. Miejskiej w Puławach, a od 1960 do 1989 r. praca w IUNG w Puł.	Puławki Słowackiego tel. 35-81
Współuczestnicy tajnego kompletu: Zbigniew Pałka, po studiach Krystyna Rybak, po mężu Wojewoda Alfred Maruszak z Krasnognin Halina Jaśocha z Bazanowa Szlendak Jerzy ze Strzyżowic						Warszawa Korsykańska 5/7 Moszczanka Warszawa ? nie żyje



1	2	3	4	5	6	7
31	Kotarasiński Eugeniusz 1921	Puławy	A.Kaczorowski/matema- tyka/, Ulwański/j.niem. H.Boska/j.polski/, W. Zinkiewicz/geografia/, Zwierzchowski/fizyka, chemia/	1941-1943 lic.ogólnok. przez egzamin w 1943 r.	W 1943 r. aresztowany przez Gestapo, pobyt w obozie koncentracyjnym w Buchenwaldzie. Powrót w 1946 r. Od 1948 r. do 1985 r. praca w Związku Rewizyjnym Spół- dzielni R.P. i w Wydz. Lustr.Rolniczej Spółdz. "S.Ch." W czasie okupacji nal. do ZWZ i AK.	Puławy Sieroszewskiego 22

Współuczestnicy tajnego kompletu:			Ryszard Gusiewski			?
			Leszek Wieweger , zmarł w r. 1945 w Oświęcimiu			
			Irena Piekarska, z Góry Puławskiej			
32	Chowaniec Wiesław 1924	Puławy na Działkach	Profesorowie: W.Zin- kiewicz, H.Boska, A.Kaczorowski W.Grzebalska	1939 lub 1940 kl.II gimn. - I kl. ukończ. w 1939 r. Przerwa w na- uce.	1943 - Warszawa 1943 - kopalniażwiru w Jelonkach 1944 - przyjazd do Na- ęczowa 1945-1946 eksternis- tyczne ukończ.gimn. w Puławach, 1947 - egzamin doj- rzałości lic.og. w Lublinie. 1947-1952 studia na UMCS, wydz.weterynar. 1952-1982 praca w P.Instyt.Weteryn. w Puławach.Praca naukowa asyst., doktora, profes. Emerytura w 1982 r.	ul. Norwida

Współuczestnicy tajnego kompletu:			Henryk Rodzoch			Puław. Leśna 25 tel. 787-64
			Mizera Mieczysław			?
			Mizera Jerzy			?
			Bulzacka Aline			Puław. Izabeli





Nazwisko i imię, rok ur.	Miejscowość i i miejsca nauki	Nazwiska nauczycieli tajnego nauczania	Lata i zakres nauki	Po wyzwoleniu: wykształc., zawód	Aktualny adres
Maria Kotlińska z d. Kwiatek ur. w r. 1929	Gościeradów pow. Kraśnik, w domach prywatnych nauczycieli	Skrzypek Apolonia - historia, j.polski, Szczepaniak Janina - geografia, biologia, ks. Markowski Jan - łacina, Kwiatek Bronisław - j.niemiecki. Matematyki uczył nauczyciel w majątku ziemskim u dziedzica Ciechomskiego	IX 1943 do 1944 r. I kl. gimn.	II kl. gimnazjum w Kraśniku, w r.1948 - 3-letnie Lic.Odziozowe w Lublinie; kursy pedagogiczne i bibliotekarskie. Praca: od 1960 - Lic.Og. w Stalowej Woli, od 1965 r. w ZSCH w Puławach, na stanow. bibliotekarki	Puławki, Bronieckiego 4, tel. 37-2
Współuczestnicy tajnego kompletu: Kwiatek /Kwiatkowski/					Warszawa, ul. Biłbrzeska 8 m. 1

Matysiak Zofia z d. Gładysz c. Józefa i Pałiny, r.ur. 1931	Samoklęski u kier. szk. Krakowskiego i i w mieszkaniach uczniów	Krakowski Karol - j.polski, matematyka, Krakowska Stefania - historia, Piątkowska Józefa - geografia	1942 - 1944 szk. powsz.	Od 1944 - I kl. gimn. w Lubartowie II i III kl. w "UNII" w Lublinie, w 1947 r. Lic.Ped. im. St.Żeromskiego w Jeleniej Górze. Od 1950 r. praca w szk.podst.w Poniatowicach k.Oleśnicy, od 1954 - w 11-latce w Elblągu, od 1958 w Komarówce Podlaskiej, od 1978 w Modlinie. Od 1981 - emerytka.	Puławki, ul. Puszczyńska m. 10
--	---	--	-------------------------	---	--------------------------------

Współuczestnicy tajnego kompletu:

Jadwiga Piątkowska, z męża Jakubczak zam. w Puławach, ul. Izabeli Samoklęski
 Zofia Świerszcz zam. w Lublinie
 Jaworska Janina zam. w Lublinie
 Bednarczyk Stefan, uk.Polit.Gdańską mieszka w Gdańsku
 Warszawska Helena ze wsi Syry, była nauczycielką w Staroście
 Warszawska Honorata, nie żyje

Uhle Jadwiga z d. Sułkowska ur. w r.1925	Puławki, ul. Bema 10b w własnym domu rodziców	Prof. Boska - j.polski 1940-1943 ski, Kaczorowski - gimnazjum Zinkiewicz - geogr., zak. małą M.Wolińska - algebra maturą J.Wolińska - j.niem. Gaczyński - j.niem. Szymański - fizyka Szymańska	1940-1943 gimnazjum	Osierocona przez ojca zabitego przez Niemców podjęła prace w Inspektoracie Szkolnym w Puławach nast.praca w handlowce i PSS "Społem". Duża matura zdobyta na wieczorówce w roku 1949. Powyjściu na mąż pozost. bez pracy zawodowej	Puławki, ul. Noceńskiego 21 m 13 tel.77
--	---	--	---------------------	--	---

Współuczestnicy tajnego kompletu:

Zadura Stanisław zam. w Puławach
 Czulkowski z Włostowic zam. w Puławach, ul. Norwida
 Glijerowa zam. w Puławach
 Bejdowska ?
 Mikos ?
 Skowronek ?
 Uhle Jerzy

Cieśla Wacław 1925 r.

Żyrzyn w różnych prywatnych domach uczniów	Lutogniewski Tadeusz ps. Nabzdyk. /Brat jego był spikerem w Polskim Radiu po wyzwoleniu/	1943-1944 I i II kl. gimnazjum	Od 1944 r. kontynuacja nauki w Gimnazjum i Liceum im. Czrt. w Puławach Matura w 1948 r. Studia rolnicze I st. na UMCS, II stopień na SGGW ukończ. 1953. Praca: Roln.Rej.Zakł. Dośw.w Siejniku koło Lecka. Od 1958 do 1982: Prac.Urban. w Puł., Biuro Planow. Przestrzenn. Od.1982 r. na emeryt.	Puławki, ul. Skowieszyńska 54, tel. 39-99
--	--	--------------------------------	---	---



Współuczestnicy tajnego kompletu: Uczniowie ci sami, których podała p. Barbara Miluska, poz.

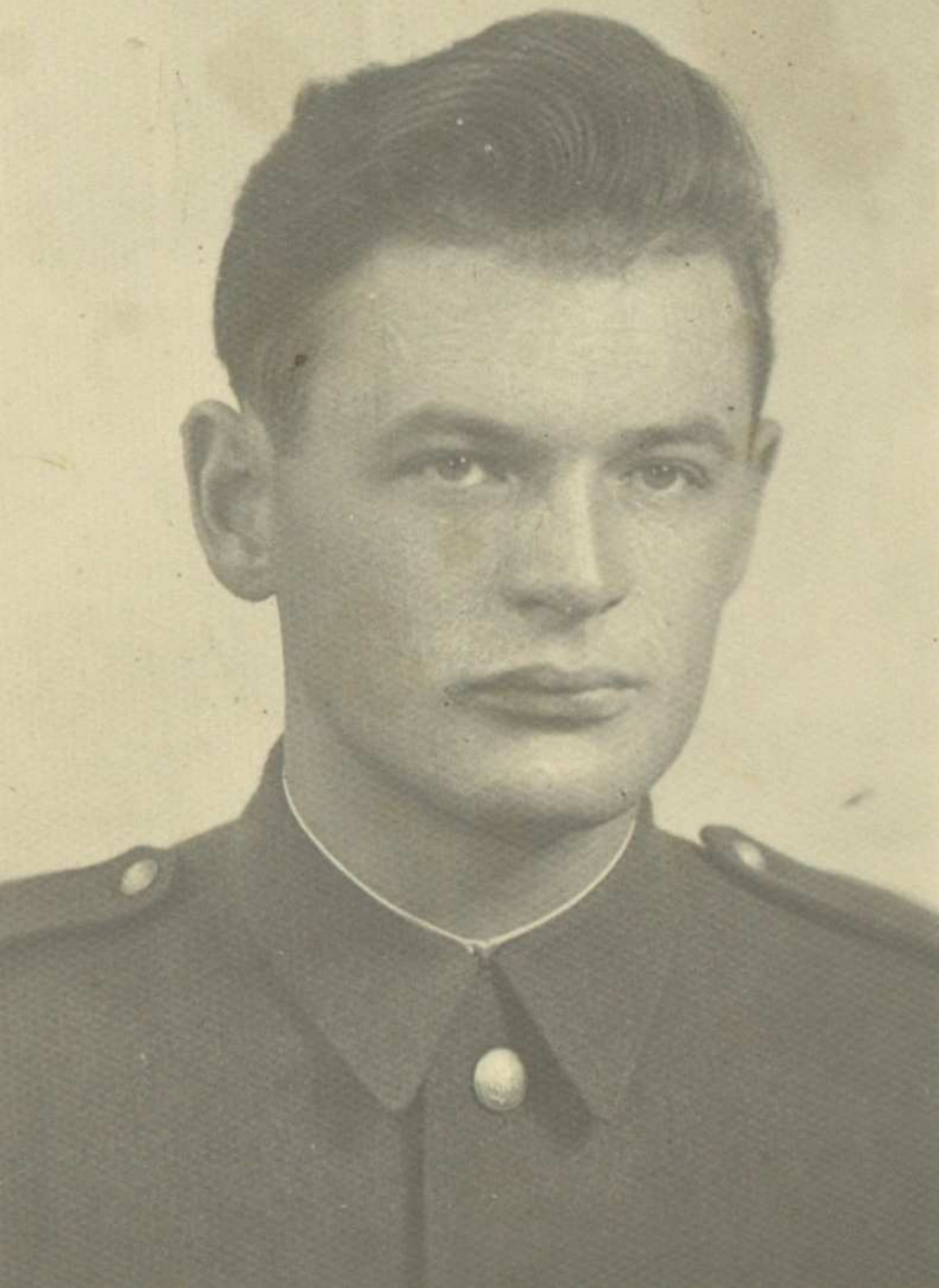







Współuczestnicy tajnego kompletu: Chowaniec Wiesław
Mizera Mieczysław
Czajkowska Alina

Puławy
Puławy
Puławy

38 Czajkowska Alina Puławy, u prof. Prof. Zinkiewicz pocz. 1940-1944
z d. Bulzacka Zinkiewicz, uczył wszystkich II kl. gim.
1924



matka Bulzackiej prof. Kaczorowski,
i w domach pzo- Boska, Szymański, ks.
stałych nauczyc. Adamczewski

I kl. gimn. ukończ. w 1939 r. Po wyzwol.
matura w 1950 r.
Praca: od 1943 r.
w Sądzie, od 1953 r.
w Banku Rolnym,
i później w NBP

Puławy, ul. Izabeli
8 m. 3, tel.

Współuczestnicy tajnego kompletu: Chowaniec Wiesław
Rodzoch Henryk
Mizera Mieczysław
Chiszczynski Jan

Puławy
Puławy
Puławy, tel. 48-18
nie żyje

39 Mizera Mieczysław
1924



Puławy, w domach Prof.: Zinkiewicz - 1940-1941
profes.: u pani -geografia, Szymań- II kl. gim.
Wolińskiej w Al. ski- fizyka, matem.,
Małej, u p. Zin. Kaczorowski- matem.,
kiewiczza, na ul. Boska- j. polski, Szy-
Kruka 8, u państ- mańska j. niemiecki,
stwa Szymańskich Z. Wolińska-?, Gorze-
u p. Boskiej na anetomia, ks. Adam-
Działkach i u p. czewski- religia,
Kaczorowskiego W naszym mieszk.
i u Gorzechow- skiego na ul. Pił-
sudskiego

I kl. gimn. ukończ. w 1939 r. Do 1945 r.
III i IV kl. gimn. na
kompletach, w 1950 r.
ukończ. prawo na KULu
i praca kolejno: w
Inst. Wet., w Prokurat.
w Spółdz. Mieszkan.
Od 19 na emeryturze
i na 1/2 et. radca
prawny w WPHS

1 Maja /6 Sierpnia/
4 m. tel. 48-18

Współuczestnicy tajnych kompletów: Bulzacka Alina
Chowaniec Wiesław
Rodzoch Henryk
Abramkówna
Rychłowska

Puławy, Izabeli 8
Puławy, Norwida
Puławy, Leśna 25
poza Puławami
poza Puławami

40 Jekubczak Jadwiga z d.
Piątkowska

Samokleski w domu p.
Piątkowskiej /matka/

Piątkowska Józefa
Krokowski Maj, Ostrowski

1940-1944 szkoła
powszechna

1944-Gimn. Lubartów
1945-Gimn. i Lic.
w Puławach, 1950-
studia/UMCS-Biol.
i Nauka o Ziemi;
od 1954 praca: Inst.
Wet. w Puł. - asystent,
1958-1982 Bibl. Ped.
w Puł. od 1982 emer.

Puławy, Izabeli

Współuczestnicy tajnych kompletów: Metusiak Zofia i wiele dzieci, których ~~nazwiska~~
nazwiska już nie pamięta.

41 Jankowska Krystyna

Puławy, Sienkie- H. Boska, M. Wolińska
wiczka; bud. własny Ks. Zygm. Kijańczuk
p. Boskiej, u p. k. Wł. Zinkiewicz
Sempolskiego- st-
rych; kl. II u p.
Kaczorowskiego

gimnazjum

Puławy, ~~XXXXXXXXXX~~

Współuczestnicy tajnego kompletu: Tomaszewska Krystyna i Tomaszewska Irena zam.
przy ul. Dąbrowskiego 14 /Kujawska/, Kulczycka Marta - na zachodzie, Gaczyńska Maria-
- w Sosnowcu, Wołoszyński Tadeusz i Pac Ryszard - adresy nieznane,
Kl. II Pychówna Irena - Warszawa, Gaczyńska Irena - adres nieznany, Gaczyńska Krystyna
- Lublin.





z ow...

uczniat...

Krajence









Милетос Јаниновиќ, син
Анастаска и Милосавија Јонич,
мајка била и раѓана во село
Браќа била и раѓана во село



Ненко Јанковиќ
браќа Милосавија и Анастаска
(мајка била), мајка била
Јанковиќ и Јанковиќ,
Јанковиќ и Јанковиќ,
мајка била. (Мајка била)
1919



Јанковиќ Јанковиќ
Јанковиќ, мајка била
мајка била. Мајка била
1919

7-100
p-11
1919/1919
1919/1919



Ненко
Анастаска
ан. 1919/1919
ан. Јанковиќ
Јанковиќ
Јанковиќ

1919. 1919/1919



Јанковиќ
Јанковиќ



Анастаска Јанковиќ. Мајка била. Мајка била
1919/1919

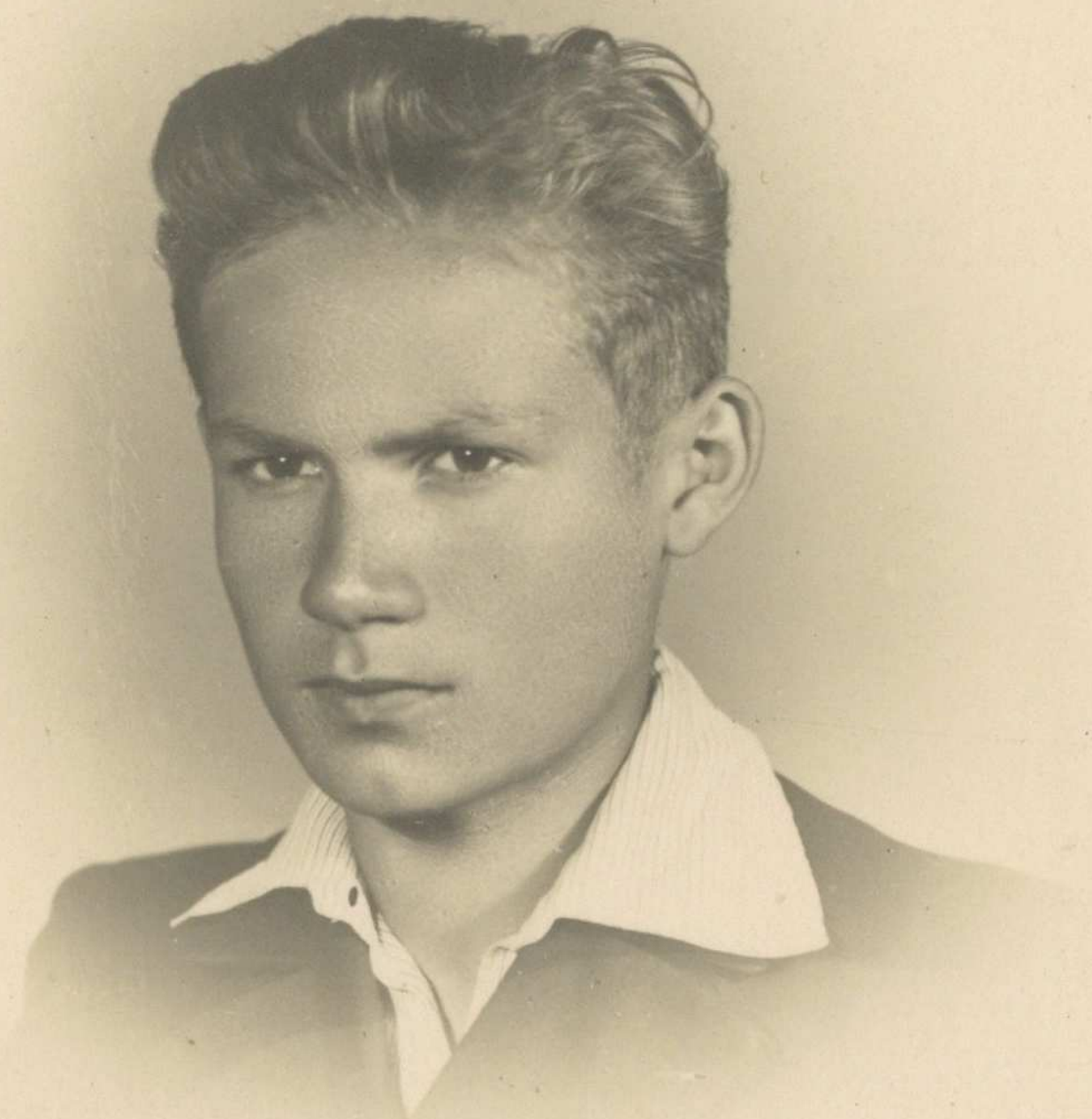

































2-100 MO/A/349/4
P-11 A

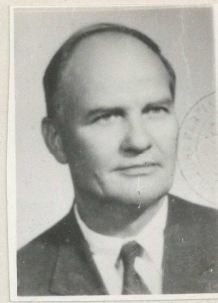

Jan Bajon
MO/P/880
MO/N/96

Bolesław Kobierski
MO/P/851 MO/N/66

Helena Stachowicz
MO/P/911, MO/N/

Lucjan Dziwisiński
MO/P/925, MO/N/130

Stanisław Konarski
MO/P/853, MO/N/68



Bolesław Grzebalski
MO/P/888, MO/N/124

Anna Renet-Jursz
MO/P/873, MO/N/89

Edward Sałaciński
MO/P/870, MO/N/86

Emilia Kalinowska
MO/P/926, MO/N/131

Władysław Seklański
MO/P/876, MO/N/92

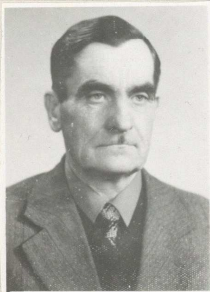

Maria Mydlarz
MO/P/884, MO/N/100

Tadeusz Kobyliński
MO/P/881, MO/N/97

Maria Kozicka
MO/P/868, MO/N/84

Władysław Murat
MO/P/885, MO/N/101

Maria Jung
MO/P/848, MO/N/63

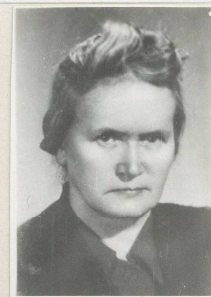

Waleria Wach
MO/P/863, MO/N/79

Eugenia Chmielewska
MO/P/921, MO/N/

Halina Zofia Zamaj-ska - Szalkiewiczowa
MO/P/852, MO/N/67

Seweryna Świerczewska
MO/P/919, MO/N/

Jadwiga Mędrak z d. Mazurkówna
MO/P/846, MO/N/61



















Teofozja Chojecka
MO/P/877, MO/N/93



Władysława Grad
MO/P/883, MO/N/89



Natalia Junghert
MO/P/935, MO/N/



Szymon Bakiera
MO/P/886, MO/N/102

Jadwiga Maria
Konarska
MO/P/854, MO/N/69



Stanisław Jakubicki
MO/P/929, MO/N/



Stanisława Kamińska
MO/P/922, MO/N/



Jadwiga Nowakowska
MO/P/910, MO/N/



Jadwiga Nowakowska

2-100
p-
MO/P/514
zob. MO/M/47
zob. MO/P/216-938