

Archidiakońska 9

obecnie/currently Archidiakońska 9

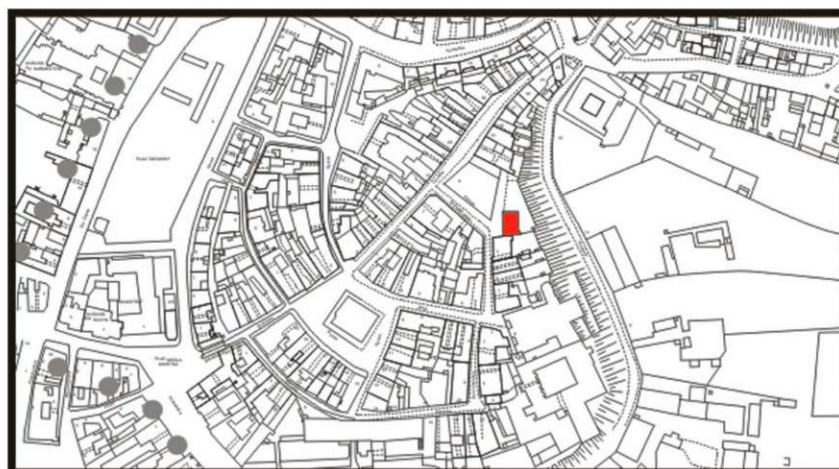

LOKALIZACJA NIERUCHOMOŚCI - Archidiakońska 9
LOCATION OF THE PROPERTY - Archidiakońska 9

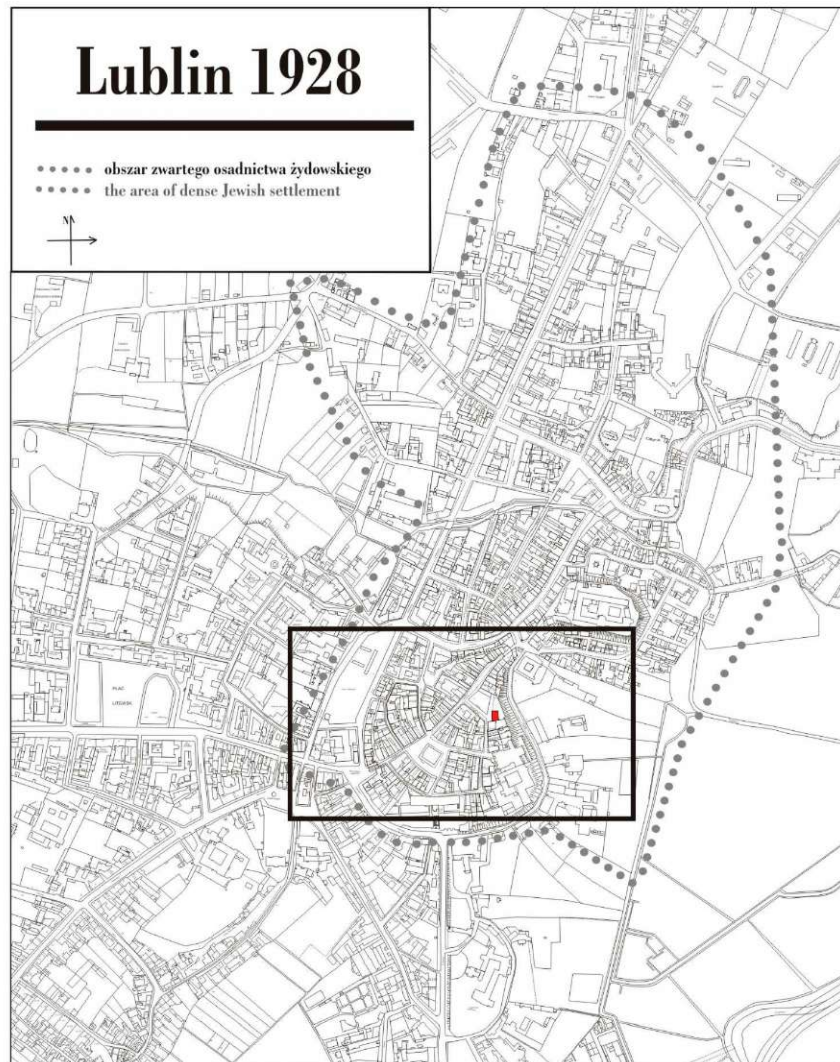
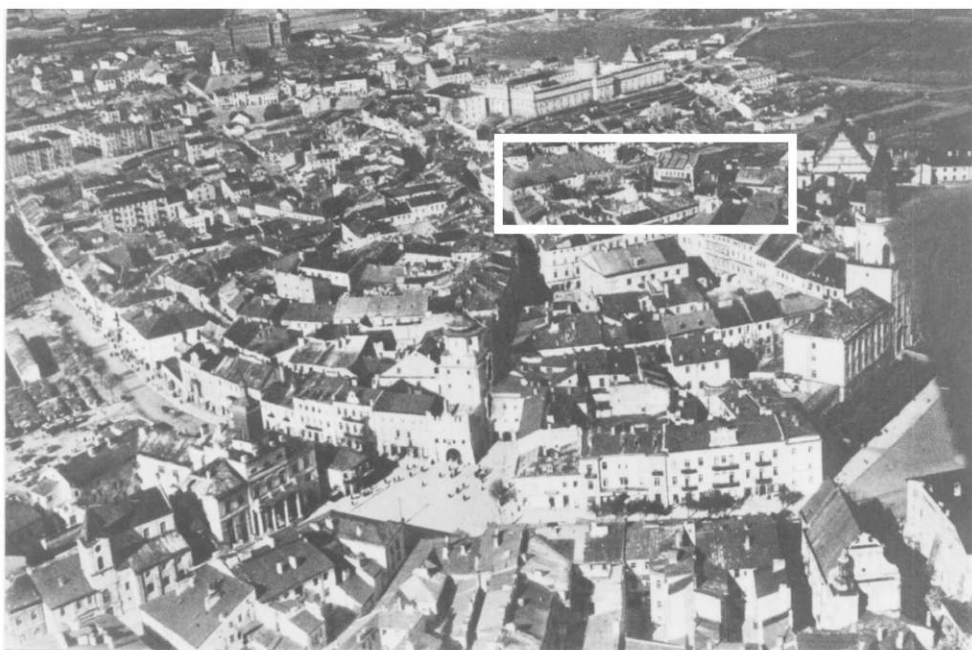

Panorama Lublina, lata 30./Panorama of Lublin in the 1930s,

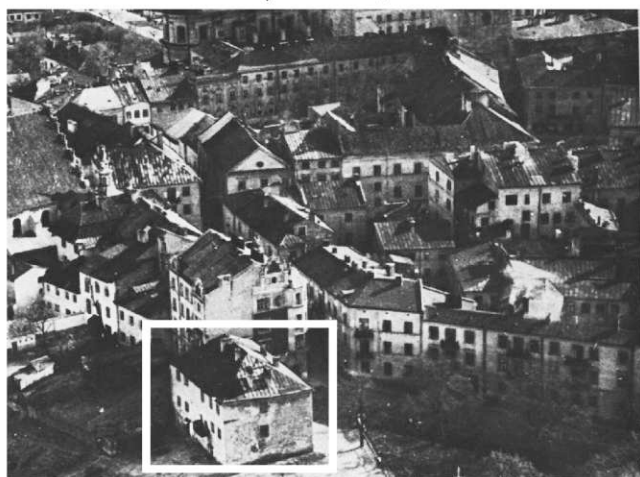

Fragment panoramy Lublina, lata 30., ul. Archidiakońska/A fragment of panorama of Lublin in the 1930s, Archidiakońska street,



Fragment panoramy Lublina, lata 30., Archidiakońska 9/A fragment of panorama of Lublin in the 1930s, Archidiakońska 9,

Dawny numer policyjny / Former police number: _____ -
Numer hipoteczny / Mortgage number: _____ 678
Numer przed 1939 / Number before 1939: _____ Archidiakońska 9
Numer po 1944 / Number after 1944: _____ -
Numer obecny / Current number: _____ ??
Właściciele / Owners: _____ dawna Mansjonarnia (dom Mansjonarzy)
1915 _____ Rat Szymon
dane z dnia 17.V.1940 _____ S.S. Rotha Szymona – Majera: Izrael Roth,
Serka Krasnosielska, Szajndla Rozenblat

Lokale handlowe i rzemieślnicze w latach 1918-1940/Shops and workshops in 1918-1940:

Karta realności z dnia 17.V.1940 r. [Inspekcja budowlana 8]

1940 _____ drukarnia
1940 _____ krawiec

Lokatorzy według wyznania, płci i wieku (1941 rok)/Tennants by religion, sex and age in 1940

Ogólna ilość mieszkańców		Mężczyzn	Kobiet	Dzieci do lat 6 włącznie	Dzieci od 7-18 lat włącznie	Uwagi
chrześcijan	Żydów					
9	37	12	21	5	8	

Mieszkańcy nieruchomości wg. Zawodu (1940 r.)
Inhabitants according to profession (1940)

Zawód	Liczba osób zamieszkałych						uwagi
	na parterze	na piętrze	na poddaszu	w suterenie	w bud. frontowym	w oficynie	
Pracownicy umysłowi							
Wolne zawody							
Robotnicy		4	4	1	12		
Kupecy i przemysłowcy			3				
Rzemieślnicy							
Rolnicy							
Inne zawody							
Bez zawodu							

Wzmianki/Various notes:

Inspekcja budowlana, sygn. 8

- Protokół z dnia 09.01.1937 r. w sprawie stanu budynku Rotha Izraela przy ul. Archi. 9 wydano przez Zarząd Miejski w Lublinie, Wydział Budownictwa, Oddział Inspekcji Budownictwa w obecności Szajndli Rosenblat. Stwierdzono wówczas:

- Zniszczone rynny i rury spustowe
- Zniszczone cokoly i odbite tynki
- Balkon posiada zgniłe pomosty oraz brak poręczy
- Zgniłe krokwie oraz belki więźby dachowej z pokryciem
- Zgniłe belki podestów klatki schodowej
- Zgniłe belki podsufitka nad klatka schodową
- Brak poręczy w klatce schodowej oraz niektórych stopni
- Uszkodzone wyloty kominowe

- Zarządzenie wykonania robót budowlanych z dnia 20.01.1937 r. w celu usunięcia uchybień stwierdzonych podczas oględzin w dniu 09.01.1937 r. do 01. maja 1937 r.

- Pismo Zarządu Miejskiego w Lublinie Miejskie Wodociągi i Kanalizacja do Wydziału Budownictwa Z. M. w Lublinie w sprawie wydania decyzji w sprawie ewentualnej rozbiórki domu przy ulicy Arch. 9. W razie decyzji odmownej zachodzi konieczność jak najszybszego wykonania robót kanalizacyjno – wodociągowych. Pismo z dnia 29.XI.1937 r. Na odwrocie znajduje się odpowiedź dnia 03.XII.1937 r. zaprzeczająca planom rozbiórki posesji oraz zgoda na urządzenie w budynku wodociągów i kanalizacji.

- Pismo z dnia 01.XII.1937 r. złożone przez Szajndłę Rosenblat w imieniu wszystkich spadkobierców Rotha: Izraela Rotha, Serki Krasnosielskiej i Szajndli Rosenblat zawierające odwołanie od Zarządzenia Wydziału Budownictwa z dnia 23.XI.1938 r. zobowiązującego do całkowitego odbicia tynku z fasad domu przy ul. Arch. 9.

- Decyzja Zarządu Miejskiego Wydział Budownictwa Dział Inspekcji z dnia 23.XI.1938 r. nakazujące odbicie całkowite tynku z fasad domu przy ul. Archidiakońskiej 9 do dnia 05.XII.1938 r. Decyzja podjęta została po przeprowadzeniu oględzin stanu budynku w dniu 21.XI.1938 r.

Informacje dodatkowe/Additional information:

Karta realności z dnia 17.V.1940 r. [Inspekcja budowlana, sygn. 8]

Położenie: Archidiakońska 9
Nr hipoteczny: 678
Właściciele: S.S. Rotha Szymona – Majera: Izrael Roth, Serka Krasnosielska,
Szajndla Rozenblat
Administrator: Luzer Halbersberg
Dozorca: Petronela Filypowicz (bądź Filypowicz)
Powierzchnia: ogółem: 302 m²
zabudowana: 302 m²
niezabudowana: -
długość frontu: 19 mb (głębokość 13 mb)

Budynek frontowy

Liczba kondygnacji: 2
Liczba mieszkań: 12, w tym:
9 mieszkań – 1 izba
4 mieszkania – 2 izby
Liczba izb: 17
Liczba piwnic: brak

Ikonografia/Iconography

Inspekcja budowlana, sygn. 8

- Plan kanalizacji i wodociągu domu przy ul Archidiakońskiej 9 wł. Rotha Izraela z dnia 29.XI.1937 r.
 - Szkic lokalu nr 1 przy ul. Archidiakońskiej nr 9 w mieście Lublinie.
 - Typ Ia Mehrfamilienhaus in der Altstadt Archidiakońska nr 9.
-
-

Fotografie współczesne/Contemporary photographs



Fasada, Archidiakońska 9, fot. Marta Sarzyńska, 2010.



Elewacja tylna, Archidiakońska 9, fot. Marta Sarzyńska, 2010.



Elewacja boczna, Archidiakońska 9, fot. Marta Sarzyńska, 2010.



Detal, Archidiakońska 9, fot. Marta Sarzyńska, 2010.



Elewacja boczna, Archidiakońska 9, fot. Marta Sarzyńska, 2010.