

LOKALIZACJA NIERUCHOMOŚCI - Grodzka 10
LOCATION OF THE PROPERTY - Grodzka 10

Dawny numer policyjny / <u>Former police number:</u>	84
Numer hipoteczny / <u>Morgage number:</u>	57
Numer przed 1939 / <u>Number before 1939:</u>	Grodzka 10
Numer po 1944 / <u>Number after 1944:</u>	-
Numer obecny / <u>Current number:</u>	Grodzka 10
Właściciele / Owners:	
<u>dane z dnia 12.X.1896</u>	Fernand Ruchla
<u>1915</u>	Fernand Abram
<u>dane z dnia 24.X.1936</u>	Szyja Majer Walder syn Jankla i Pajlit Feller syn Mendla

Lokale handlowe i rzemieślnicze w latach 1918-1940/Shops and workshops in 1918-1940:

Księga Adresowa 1928

1928 Handelsman F. – krawcy (tailleurs),

Lokatorzy według wyznania, płci i wieku (1940 rok)/Tennants by religion, sex and age in 1940

Ogólna ilość mieszkańców		Mężczyzn	Kobiet	Dzieci do lat 6 włącznie	Dzieci od 7-18 lat włącznie	Uwagi
chrześcijan	Żydów					
31	94	36	48	15	26	

Mieszkańcy nieruchomości wg. Zawodu (1940 r.)

Inhabitants according to profession (1940)

Zawód	Liczba osób zamieszkałych						uwagi
	na parterze	na piętrze	na poddaszu	w suterenie	w bud. frontowym	w oficynie	
Pracownicy umysłowi							
Wolne zawody							
Robotnicy	1	2				2	
Kupecy i przemysłowcy		1					
Rzemieślnicy	1	3	1				
Rolnicy							
Inne zawody			2				
Bez zawodu			1			1	

Wzmianki/Various notes:

Inspekcja budowlana, sygn. 1664

- Protokół oględzin dokonanych na polecenie Inspektora Budownictwa w dniu 20.XI.1936 r. a dotyczących stanu budynku Feller P. i Waldera M. Szyja na nieruchomości nr 10 przy ul. Grodzkiej. Oględziny miały miejsce w obecności dozorca domu Pelagii Galas.

- Zarządzenie wykonania robót budowlanych z dnia 19.XII.1936 r. nakazujące natychmiastowe podjęcie robót w celu usunięcia uchybień stwierdzonych podczas oględzin budynku przy ul. Grodzkiej 10 w dniu 23.XI.1936 r. do dnia 01.IV.1937 r. Pismo adresowane jest do Feller P. i Waldera Szyji.

- Odwołanie do Urzędu Wojewódzkiego Lubelskiego za pośrednictwem Zarządu Miejskiego w Lublinie od zarządzenia o wykonanie robót budowlanych z dnia 19.XII.1936 r. Odwołanie sporządzone zostało w dniu 05.I.1937 r. przez Szyja Waldera i P. Feller właścicieli domu przy ul. Grodzkiej 11.

- Protokół oględzin sporządzony dnia 14.II.1939 r. dotyczący oględzin nieruchomości stanowiącej własność Walder Majer Szyja s. Jankła i Feller Pajlit s. Mendla przy ul. Grodzkiej 10 wydany przez Zarząd Miejski w Lublinie, Wydział Budownictwa, Oddział Inspekcji Budownictwa .

- Odwołanie do Urzędu Wojewódzkiego Lubelskiego za pośrednictwem Zarządu Miejskiego w Lublinie od zarządzenia o wykonanie remontu budynku przy ul. Grodzkiej 10 z dnia 14.II.1939 r., a dokładniej od postanowienia dotyczącego rozbiórki parterowego budynku murowanego znajdującego się w podwórzu. Odwołanie sporządzone zostało w dniu 23.III.1939 r. i pochodzi od Waldera Szyji-Majera i Feller Pajlita współwłaścicieli domu przy ul. Grodzkiej 11.

- Sporządzone odręcznie przez Inspektora budownictwa zaświadczenie pochodzące z 1945 r. a dotyczący stanu mieszkania nr 3 w domu przy ul. Grodzkiej 10 zamieszkałego przez Cieszko Annę z trojgiem dzieci i stwierdzające konieczność przyznania innego lokalu mającego lepsze warunki mieszkalne.

- Pismo z dnia 01.IX.1945 r. do Wydziału Budownictwa Zarządu Miejskiego w Lublinie sporządzone przez Annę Cieszko w sprawie wydania zaświadczenia dla okazania Komisji Mieszkaniowej potwierdzającego, iż mieszkanie nr 3 przy Grodzkiej 10 zagraża bezpieczeństwu osób w nim zamieszkałych. Na odwrocie znajduje się odręczna adnotacja z dnia 03.IX.1945 r. oględzinach budynku, którego stan grozi wypadkiem i niekorzystnych warunkach mieszkalnych.

Informacje dodatkowe/Additional information:

Ankieta z dnia 24.X.1936 r. [Inspekcja budowlana, sygn. 1664]

Położenie: Grodzka 10
Numer hipoteczny: 57
Właściciel: Szyja Majer Walder syn Jankla i Pajlit Feller syn Mendla
Dozorca: Pela Gałas
Rodzaj nieruchomości: dom mieszkalny z cegły
Liczba mieszkań w suterenach: 3 mieszkania – 1 izba
Liczba piwnic: -
Liczba pięter: 3
System wodociągowo – kanalizacyjny: wodociąg
Oświetlenie: elektryczne
Ogrzewanie: piece
Liczba balkonów: od frontu 1, od podwórza 1, konstrukcja żelazna, poręcze drewniane
Klatka schodowa: schody drewniane
Pokrycie dachu: dach kryty blachą
Czy jest miejsce odpowiednie do urządzenia schronu przeciwgazowego?: -

Dane dot. Podwórza

Czy są stajnie, obory, chlewy, komórki: -
Śmietnik: ruchomy
Roślinność: -
Urządzenia do trzepania: jest
Gdzie odpływają ścieki kuchenne: do rynsztoka
Jak często wywożone są nieczystości domowe i przez kogo?: Zawartość dołów ustępowych co 2 tygodnie -
wywożone są przez przedsiębiorcę prywatnego, śmiecie wywożone są co 2 dni

Karta realności z dnia 12.XII.1940 r. [Inspekcja budowlana, sygn. 1664]

Położenie: Grodzka 10
Powierzchnia: ogółem: 305 m²
zabudowana: 228 m²
niezabudowana: 77 m²
długość frontu: 11 mb (głębokość 30 mb)

Budynek frontowy

Liczba kondygnacji: 3
1 główna klatka schodowa
Liczba mieszkań: 12, w tym:
1 mieszkanie – 1 izba
3 mieszkania – 2 izby
2 mieszkania – 4 izby
Liczba izb: 21
Liczba piwnic: 3
Liczba suterren niemieszkalnych: -
Liczba strychów: 1

Budynek oficyny mieszkalnej

Liczba kondygnacji: 2
Liczba mieszkań: 2
Liczba izb: 2

Dopisek: Feler Peilet (ur. 1895 r. s. Mendela i Chany) i Walder Szyja Majer
(ur. 1879 r. s. Jankiela i Chany Marii) Grodzka 10

Ikonografia/Iconography

Inspekcja budowlana, sygn. 1664

- Plan wodociągu i kanalizacji ul. Grodzka 10 wł. Feller Pajlit i inni opatrzone pieczęcią Inspektora Sieci J. Myśliwskiego wraz z odręcznie naniesioną datą 11.V.1937 r.

Fotografie współczesne/Contemporary photographs



Fasada, Grodzka 10, fot. Marcin Moszyński, 2010.



Fasada, Grodzka 10, fot. Marcin Moszyński, 2010.



Fasada fragment, Grodzka 10, fot. Marcin Moszyński, 2010.



Detale, Grodzka 10, fot. Marcin Moszyński, 2010.

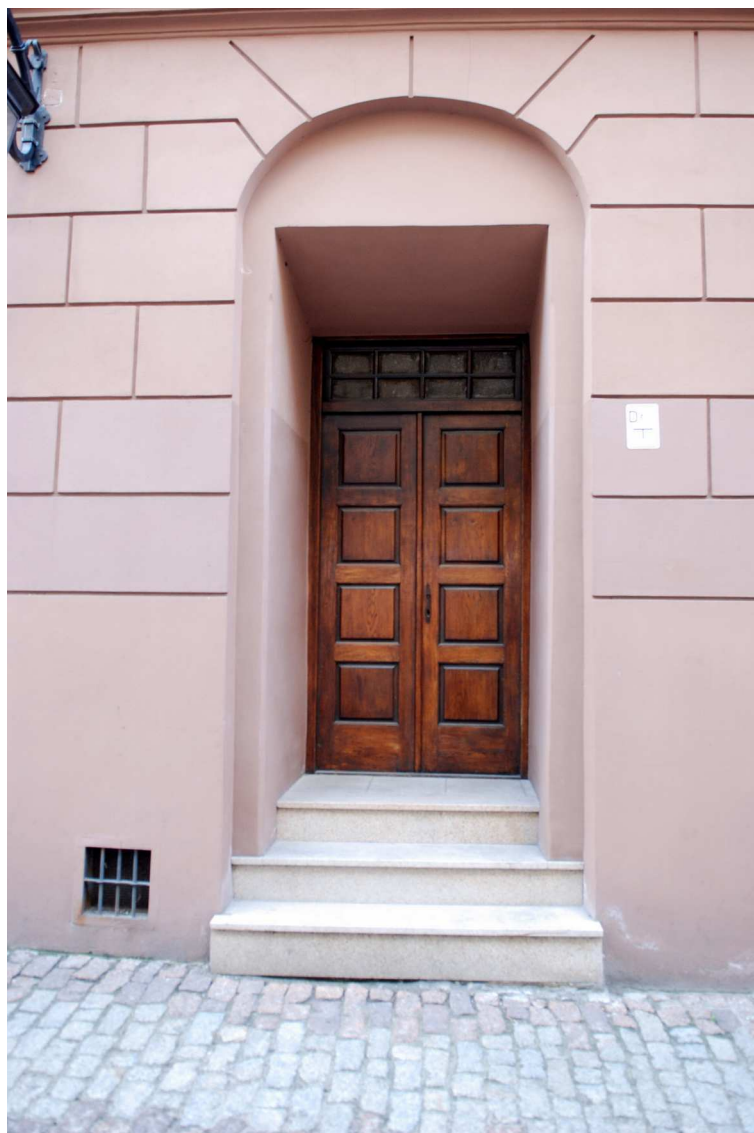

Detale, Grodzka 10, fot. Marcin Moszyński, 2010.