

**Jateczna 10/Szeroka 33, 33a**

---

---

**obecnie/currently, nie istnieje**

---

---

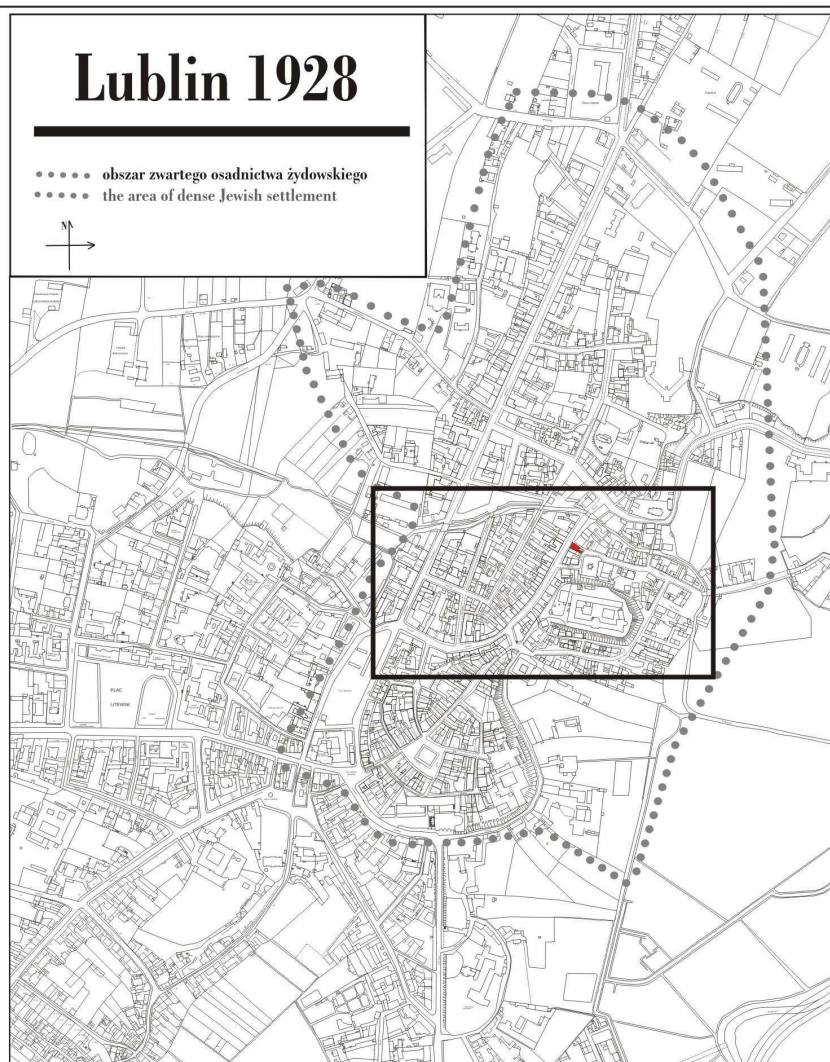

**LOKALIZACJA NIERUCHOMOŚCI - Jateczna 10**  
**LOCATION OF THE PROPERTY - Jateczna 10**

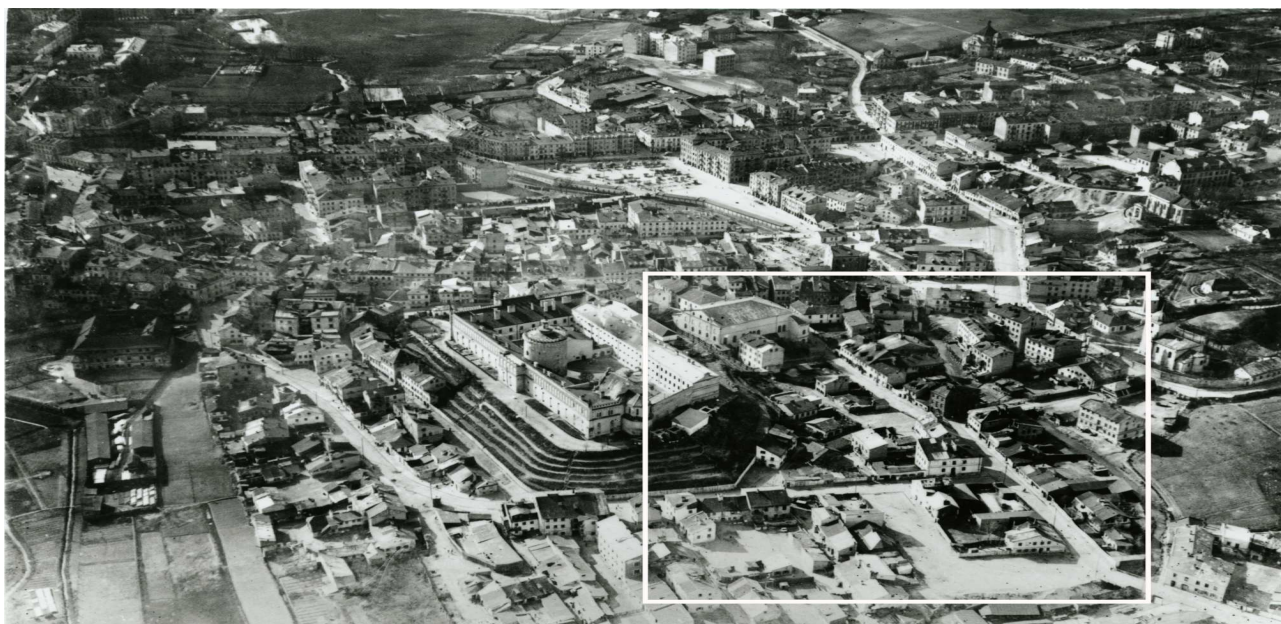

**Panorama Lublina, lata 30./Panorama of Lublin in the 1930s,**



**Fragment panoramy Lublina, lata 30., ul. Jateczna./A fragment of panorama of Lublin in the 1930s,  
Jateczna street,**



**Fragment panoramy Lublina, lata 30., Jateczna 10./A fragment of panorama of Lublin in the 1930s,  
Jateczna 10,**

## Jateczna 10/Szeroka 33, 33a

---

---

obecnie/currently, nie istnieje

---

Dawny numer policyjny / Former police number: 521  
Numer hipoteczny / Mortgage number: 307  
Numer przed 1939 / Number before 1939: Szeroka 33/Jateczna 10  
Numer po 1944 / Number after 1944: -  
Numer obecny / Current number: nie istnieje

**Właściciele / Owners:**

1896 Łąźnia Gminy Żydowskiej  
1915 Wosk Chana  
1936 Frajstmin Abram, Adler Łaja córka Berka,  
Szajnsznajder Chaskel, Rubenzon Aron, Feferkorn  
1940 Frajstman Abram, Rubinsohn Aron,  
Wosk Lejba, Feferhorsz Chaim, Adler Chaja, Zajdszmajder Chaskel

---

---

**Lokatorzy według wyznania, płci i wieku (1940 rok)/Tenants by religion, sex and age in 1940**

Ogólna ilość mieszkańców		Mężczyzn	Kobiet	Dzieci do lat 6 włącznie	Dzieci od 7-18 lat włącznie	Uwagi
Chrześcijan	Żydów					
<b>Nie ma</b>	<b>65</b>	<b>21</b>	<b>24</b>	<b>6</b>	<b>14</b>	

---

---

**Informacje dodatkowe/Additional information:**

wg. taryfy numeracji z 1899 mieściła się tu Łaźnia Gminy Żydowskiej

(APL, Inspekcja Budowlana, sygn. 5257 )

**Akta z 29 X 1936r.**

<u>miejsce położenia:</u>	Szeroka 33
<u>numer hipoteczny:</u>	nie podano
<u>właściciele:</u>	Frajstmin Abram, Adler Łaja córka Berka, Szajnszajder Chaskel, Rubenzon Aron, Feferkorn (imię nie czytelne)
<u>zarządca:</u>	nie ma
<u>dozorca:</u>	nie ma
<u>rodzaj budynku:</u>	dom mieszkalny, murowany z cegły
<u>data rozpoczęcia użytkowania:</u>	1918 r.
<u>liczba mieszkań:</u>	11
	jednoizbowe: 7
	dwuizbowe: 2
	trzyizbowe: 2
<u>liczba mieszkań w suterrenach:</u>	nie ma
<u>liczba piwnic:</u>	1
<u>liczba pięter:</u>	2 piętra
<u>kanalizacja:</u>	wodociąg, dół ustępowy, brak łazienek
<u>rodzaj oświetlenia:</u>	elektryczne i naftowe
<u>ogrzewanie:</u>	6 pieców
<u>klatka schodowa:</u>	główna, drewniana klatka schodowa
<u>pokrycie dachu:</u>	dach kryty blachą
<u>zakłady fabryczne i handlowe:</u>	sklep

**Dane dot. Podwórza:**

<u>wymiary:</u>	2 x 3 m <sup>2</sup>
<u>nawierzchnia:</u>	bruk
<u>zabudowa:</u>	2 komórki

---

**Karta realności - 1940 r.**

powierzchnia posesji \_\_\_\_\_ ogółem: 237 m<sup>2</sup>

zabudowana: \_\_\_\_\_ 210 m<sup>2</sup>

niezabudowana: \_\_\_\_\_ 27 m<sup>2</sup>

długość frontu: \_\_\_\_\_ 11 mb

właściciele: \_\_\_\_\_ Frajstman Abram, Rubinsohn Aron, Wosk Lejba,  
Feferhorsz Chaim, Adler Chaja, Zajdszmajder Chaskel

**Fotografie przedwojenne/Pre-war photographs**



**Jateczna 10, budynek trzeci od lewej, autor nieznany, 1939.**



**Fotografie współczesne/Contemporary photographs**



**Jateczna 10, fot. Marcin Fedorowicz, 2010.**