

LOKALIZACJA NIERUCHOMOŚCI - Jateczna 30
LOCATION OF THE PROPERTY - Jateczna 30

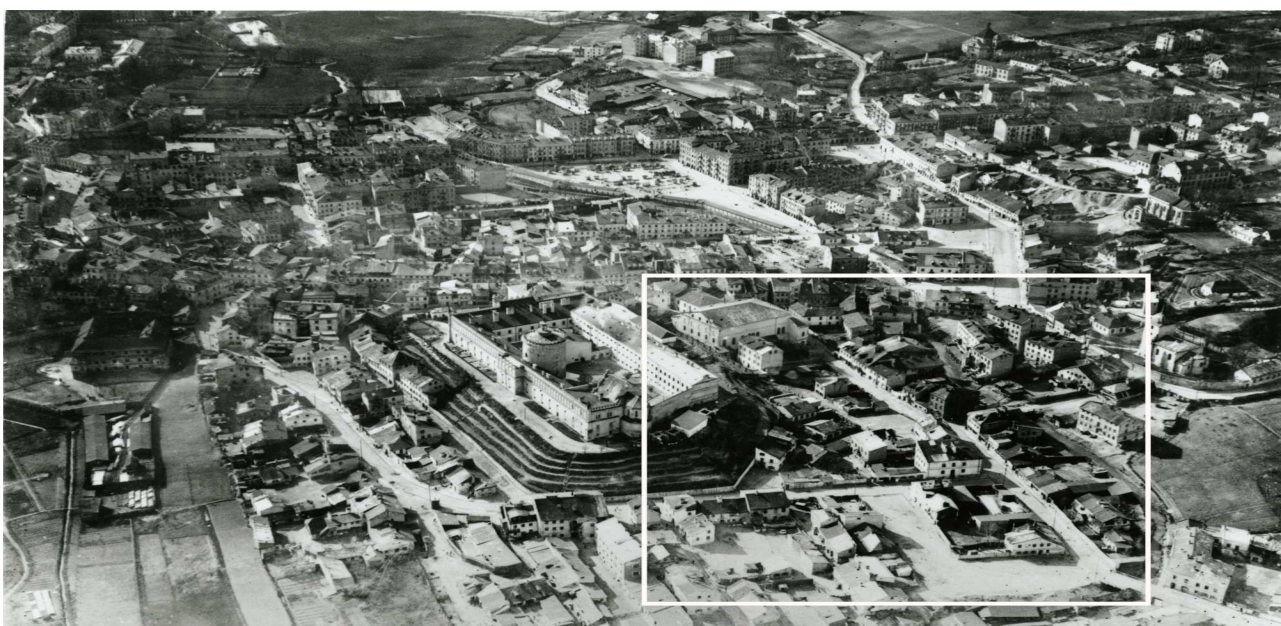

Panorama Lublina, lata 30./Panorama of Lublin in the 1930s,

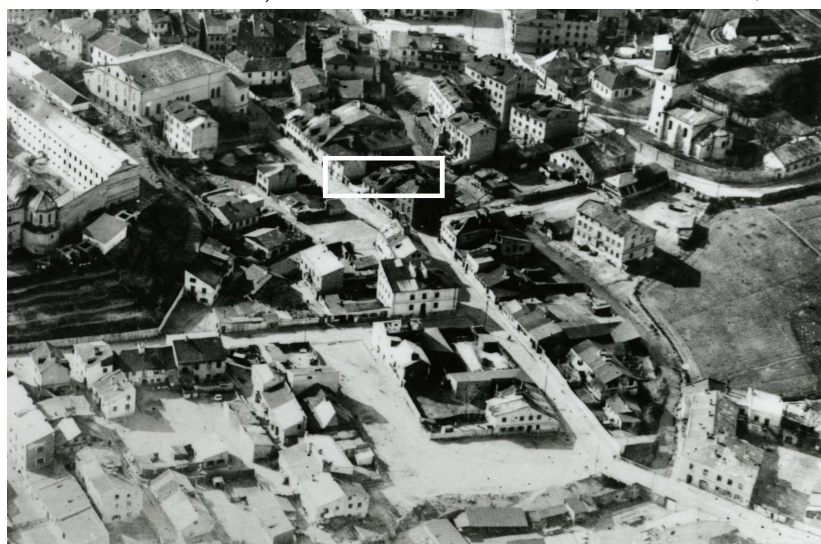

**Fragment panoramy Lublina, lata 30., ul. Jateczna/A fragment of panorama of Lublin in the 1930s,
Jateczna street,**



**Fragment panoramy Lublina, lata 30., Jateczna 30/A fragment of panorama of Lublin in the 1930s,
Jateczna 30,**

Dawny numer policyjny / Former police number: 531 1/2
Numer hipoteczny / Morgage number: 363, 738
Numer przed 1939 / Number before 1939: Jateczna 30
Numer po 1944 / Number after 1944: -
Numer obecny / Current number: nie istnieje

Właściciele / Owners:

1899 Rajzman Icek
1915 Brajter i Fernand
1940 Szloma Szafran, Sura Szafran (Jateczna 28, 1907,
Szloma i Rywka)

Informacje dodatkowe/Additional information:

(APL, Inspekcja Budowlana, sygn. 1791)

| | |
|--|-----------|
| <u>Powierzchnia w m²: Ogółem:</u> | <u>84</u> |
| <u>zabudowane:</u> | <u>24</u> |
| <u>niezabudowane:</u> | <u>60</u> |

Budynki:

- Szopa, sprzedaż węgla i drzewa, od 1915r. Sąsiadująca z posesją S. Goldberga oraz z drugiej strony z A. Kuperdang.

- Projekt budowy budynku na skład węgla i drzewa (1929). Ankiety z 1936 i 1940r. Zarządzenie rozbiórki budynku (1939). Szkic sytuacyjny.

Fotografie współczesne/Contemporary photographs

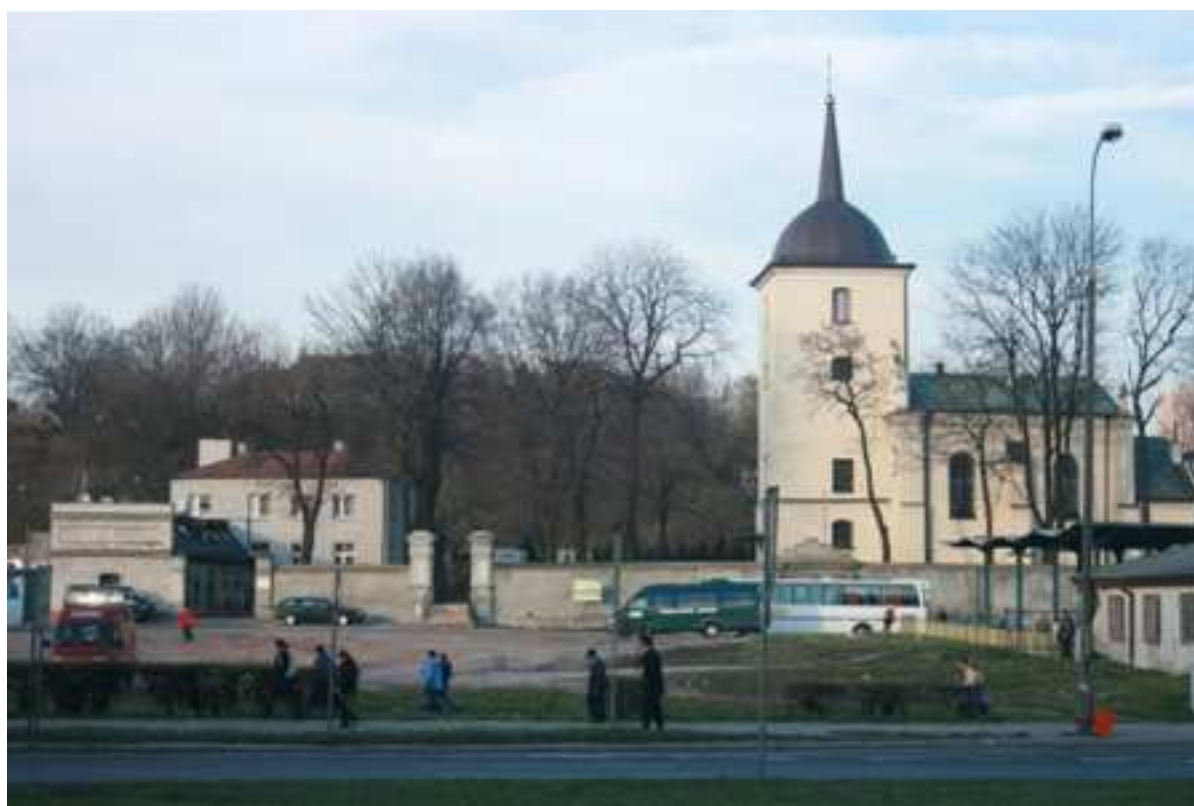

Jateczna 30, fot. Marcin Fedorowicz, 2010.