

LOKALIZACJA NIERUCHOMOŚCI - Nadstawna 4
LOCATION OF THE PROPERTY - Nadstawna 4

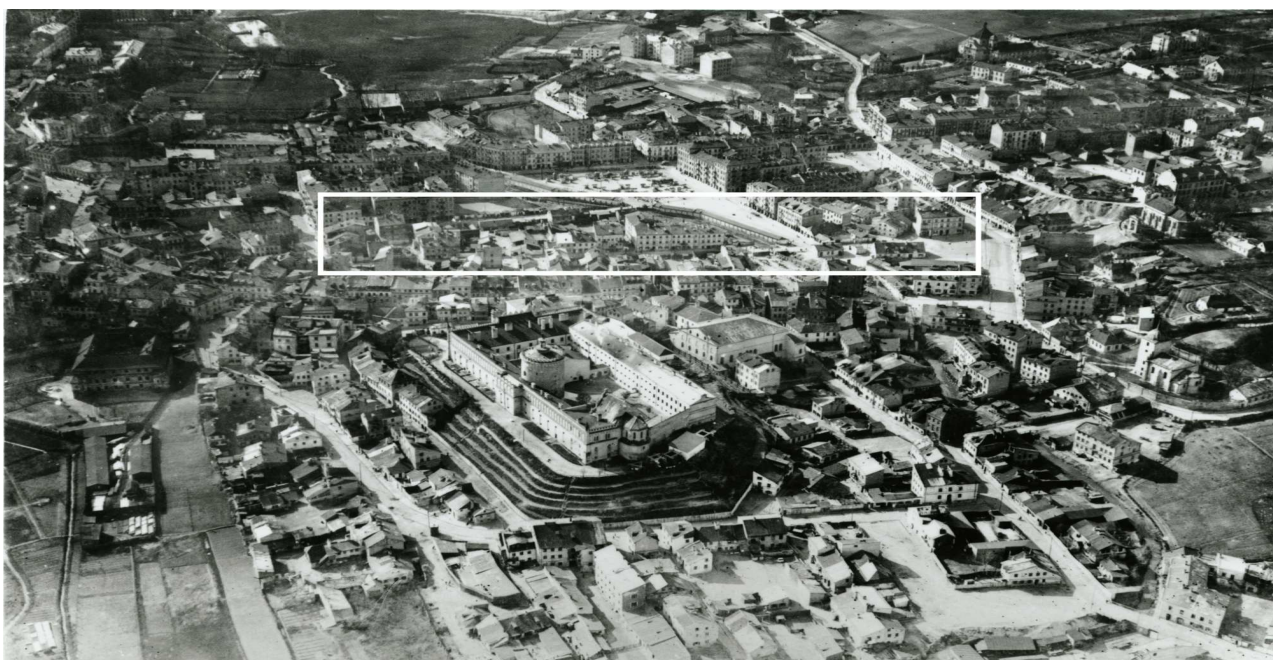

Panorama Lublina, lata 30./Panorama of Lublin in the 1930s,



Fragment panoramy Lublina, lata 30., ul. Nadstawna/A fragment of panorama of Lublin in the 1930s, Nadstawna street,



Fragment panoramy Lublina, lata 30., Nadstawna 4/A fragment of panorama of Lublin in the 1930s, Nadstawna 4,

Nadstawna 4

obecnie/currently, nie istnieje

Dawny numer policyjny / Former police number: _____

Numer hipoteczny / Mortgage number: _____ 449

Numer przed 1939 / Number before 1939: _____ Nadstawna 4

Numer po 1944 / Number after 1944: _____

Numer obecny / Current number: _____ nie istnieje

Właściciele / Owners:

dane z 1915 _____ Szpringman Hersz

dane z dnia 3 XII 1940 _____ Brikman Jankiel, rodzice: Szulim Lejba i Ela

Wzmianki/Various notes:

- 1934 r., Pisma Zarządu Miasta Wydziału Budownictwa do właścicieli posesji Nadstawna 4, Berka Hochmana i Abusia Lofermana w sprawie utrzymania posesji
 - 1936 r., Protokoły z Inspekcji Budowlanej w sprawie utrzymania posesji Nadstawna 4
 - Projekt budowy domu na ul. Nadstawnej nr 4 w Lublinie, właśc: Jankiel Brytman i Mariem Fafermacher, plan na kartonie, 1 x A4, plan orientacyjny (1:500), elewacja od ulicy i od podwórza (1:100)
 - 1936 r., Odpis aktu notarialnego, notariusza Juliana Borkowskiego w księdze nieruchomości „Lublin nr hipoteczny 449 w r. 1935” nr Rep. 1006
-

Karta realności z dnia 3 XII 1940 [Inspekcja budowlana, sygn. 3175]

<u>Powierzchnia posesji:</u>	<u>70 m²</u>
<u>zabudowana:</u>	<u>21 m²</u>
<u>niezabudowana:</u>	<u>49 m²</u>
<u>długość frontu:</u>	<u>10 mb (głębokość: 7 mb)</u>
<u>mieszkańcy:</u>	<u>nie podano</u>
<u>właściciele:</u>	<u>Brikman Jankiel, rodzice: Szulim Lejba i Ela</u>

Fotografie współczesne/Contemporary photographs



Nastawna 4, fot. Marcin Fedorowicz, 2010.