

Nadstawna 8

obecnie/currently, nie istnieje

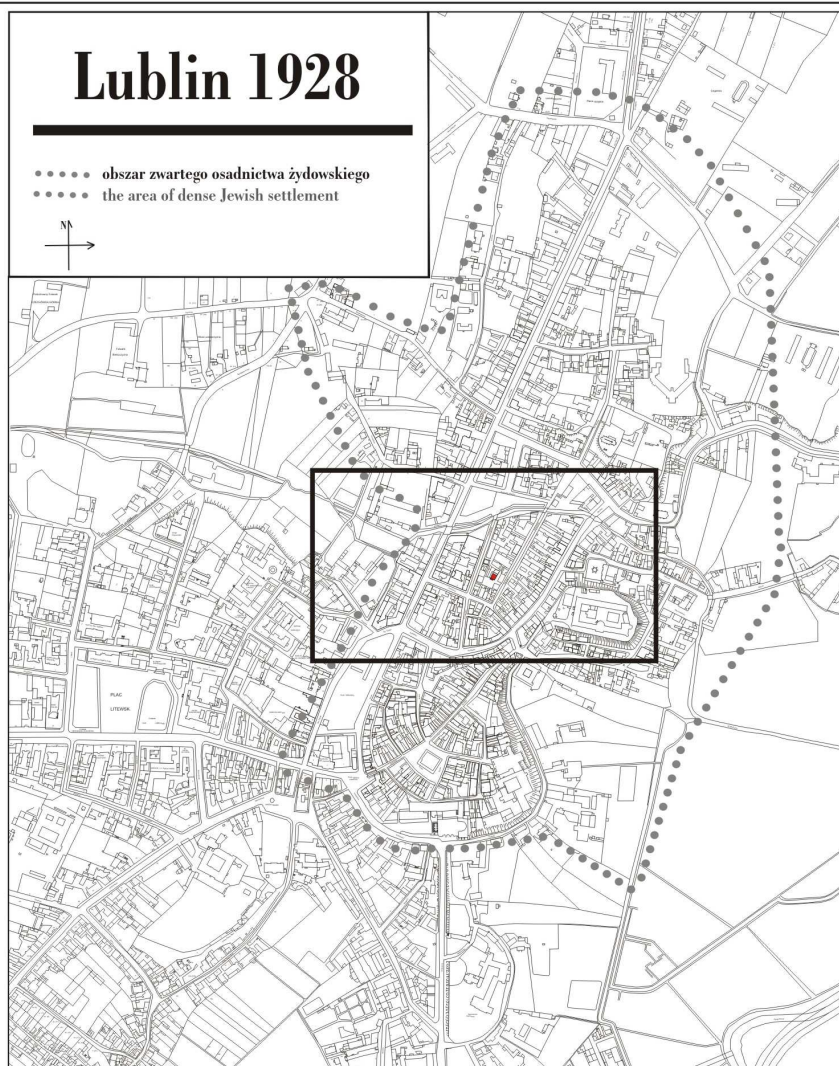

LOKALIZACJA NIERUCHOMOŚCI - Nadstawna 8
LOCATION OF THE PROPERTY - Nadstawna 8

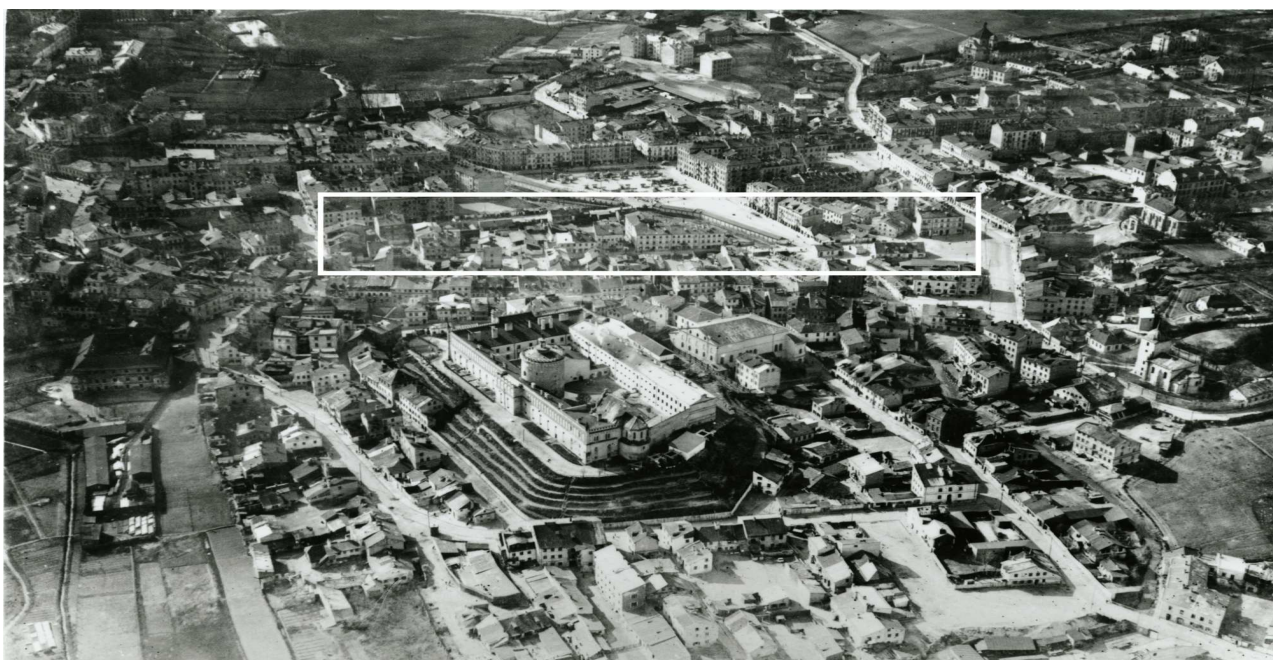

Panorama Lublina, lata 30./Panorama of Lublin in the 1930s,



Fragment panoramy Lublina, lata 30., ul. Nadstawna/A fragment of panorama of Lublin in the 1930s, Nadstawna street,



Fragment panoramy Lublina, lata 30., Nadstawna 8/A fragment of panorama of Lublin in the 1930s, Nadstawna 8,

Dawny numer policyjny / Former police number: _____ -

Numer hipoteczny / Morgage number: _____ 614

Numer przed 1939 / Number before 1939: _____ Nadstawna 8

Numer po 1944 / Number after 1944: _____

Numer obecny / Current number: _____ nie istnieje

Właściciele / Owners:

dane z 1915 _____ Paleman i Giwerc

dane z dnia 28 X 1936 _____ Peleman Kelman syn Mendla

dane z dnia 4 XII 1940 _____ Mendel Złota, Peleman Kelman

Lokatorzy według wyznania, płci i wieku (1940 rok)/Tennants by religion, sex and age in 1940

Ogólna ilość mieszkańców		Mężczyzn	Kobiet	Dzieci do lat 6 włącznie	Dzieci od 7-18 lat włącznie	Uwagi
Chrześcijan	Żydów					
Nie ma	28	8	9	5	6	

Informacje dodatkowe/Additional information:

Ankieta z 28 X 1936 [Inspekcja budowlana, sygn. 3181]

<u>Położenie:</u>	Nadstawna 8
<u>Numer hipoteczny:</u>	614
<u>Właściciele:</u>	Pelcman Kelman syn Mendla
<u>Zarządca:</u>	nie ma
<u>Dozorca:</u>	nie ma
<u>Rodzaj budynku:</u>	dom mieszkalny, murowany z cegły
<u>Data rozpoczęcia użytkowania:</u>	1836 r.
<u>Ilość mieszkań:</u>	Dwuizbowe: 5 Jednoizbowe: 1
<u>Ilość mieszkań w suterrenach:</u>	nie ma
<u>Ilość piwnic:</u>	nie ma
<u>Ilość pięter:</u>	1 piętro i facjata
<u>System wodociągowo – kanalizacyjny:</u>	wodociągów i kanalizacji brak, 1 ust. nieskanalizowany
<u>Rodzaj oświetlenia:</u>	naftowe
<u>Ogrzewanie:</u>	6 pieców
<u>Klatka schodowa:</u>	główna kl. schodowa
<u>Pokrycie dachu:</u>	dach kryty blachą
<u>Zakłady fabryczne i handlowe:</u>	nie ma

Dane dot. Podwórza:

Wymiary: _____ 6 m dł. x 8 m szer.

Nawierzchnia: _____ bruk

Zabudowa: _____ nie ma

Karta realności z dnia 4 XII 1940 [Inspekcja budowlana, sygn. 3181]

Powierzchnia posesji: _____ 180 m²

zabudowana: _____ 134 m²

niezabudowana: _____ 46 m²

długość frontu: _____ 20 mb (głębokość: 11 mb)

właściciele: _____ Mendel Złota, Pelcman Kelman

Fotografie współczesne/Contemporary photographs



Nastawna 8, fot. Marcin Fedorowicz, 2010.