

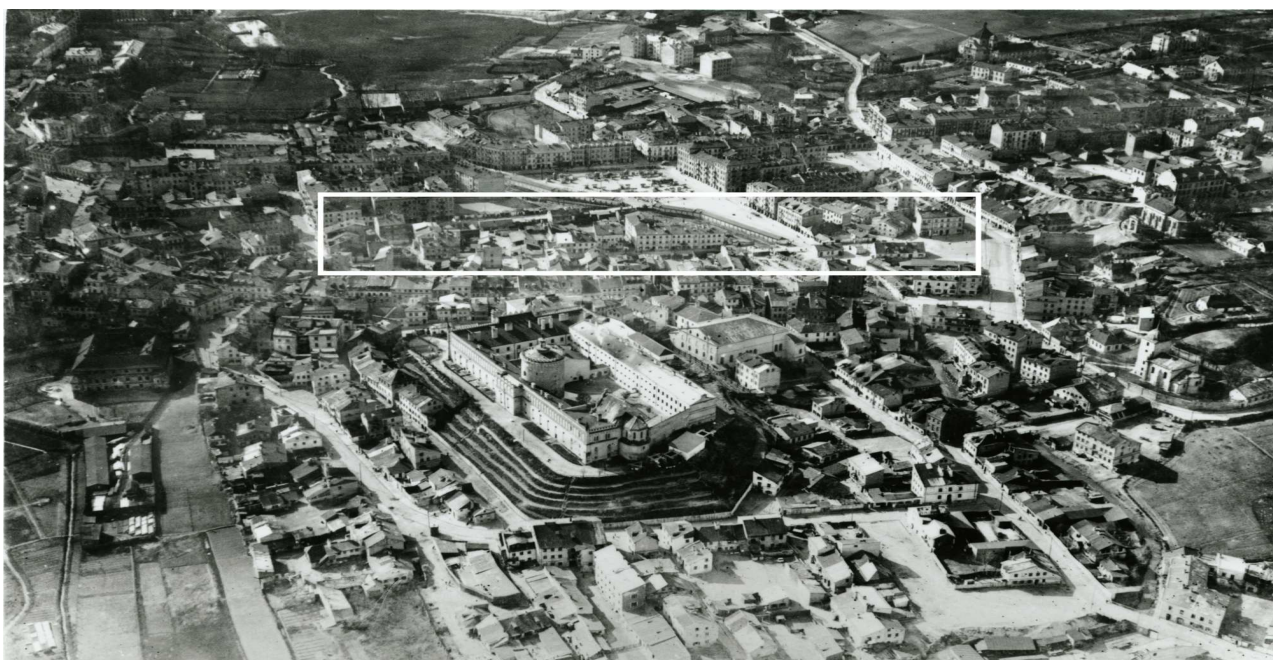

LOKALIZACJA NIERUCHOMOŚCI - Nadstawna 9
LOCATION OF THE PROPERTY - Nadstawna 9



Panorama Lublina, lata 30./Panorama of Lublin in the 1930s,



Fragment panoramy Lublina, lata 30., ul. Nadstawna/A fragment of panorama of Lublin in the 1930s, Nadstawna street,



Fragment panoramy Lublina, lata 30., Nadstawna 9/A fragment of panorama of Lublin in the 1930s, Nadstawna 9,

Nadstawna 9

obecnie/currently, nie istnieje

Dawny numer policyjny / Former police number: _____ -

Numer hipoteczny / Mortgage number: _____ 447

Numer przed 1939 / Number before 1939: _____ Nadstawna 9

Numer po 1944 / Number after 1944: _____

Numer obecny / Current number: _____ nie istnieje

Właściciele / Owners:

dane z 1915 _____ Dajezer Icek

dane z dnia 9 XI 1936 _____ Dajezer Rywka, córka Mendla

dane z dnia 28 XI 1940 _____ Dajezer Rywka

Lokatorzy według wyznania, płci i wieku (1940 rok)/Tennants by religion, sex and age in 1940

Ogólna ilość mieszkańców		Mężczyzn	Kobiet	Dzieci do lat 6 włącznie	Dzieci od 7-18 lat włącznie	Uwagi
Chrześcijan	Żydów					
2	49	14	20	2	15	

Wzmianki/Various notes:

- 1937 r., Raport Zarządu Miasta Wydziału Budownictwa o stanie utrzymania nieruchomości przy Nadstawnej 9

- 1937 r., Pismo Zarządu Miasta Wydziału Wodociągów i Kanalizacji do pani Rywki Dajcer zatwierdzające projekt budowy wodociągów w posesji Nadstawną 9

Informacje dodatkowe/Additional information:

Ankieta z 9 XI 1936

<u>Położenie:</u>	Nadstawna 9
<u>Numer hipoteczny:</u>	nie podano
<u>Właściciele:</u>	Dajczner Rywka, córka Mendla
<u>Zarządca:</u>	nie ma
<u>Dozorca:</u>	Gmieciak Zofia
<u>Rodzaj budynku:</u>	budynek mieszkalny z cegły
<u>Data rozpoczęcia użytkowania:</u>	nie podano
<u>Ilość mieszkań:</u>	8
	Dwuizbowe: 6
	Jednoizbowe: 2
<u>Ilość mieszkań w suterrenach:</u>	nie ma
<u>Ilość piwnic:</u>	nie ma
<u>Ilość pięter:</u>	3
<u>System wodociągowo – kanalizacyjny:</u>	wodociągi, 1 ust. nieskanalizowany
<u>Rodzaj oświetlenia:</u>	elektryczne i naftowe
<u>Ogrzewanie:</u>	piece
<u>Klatka schodowa:</u>	główna kl. schodowa, schody drewniane, 2 balkony żelazne poręcze
<u>Pokrycie dachu:</u>	dach kryty blachą
<u>Zakłady fabryczne i handlowe:</u>	nie ma

Karta realności z dnia 28 XI 1940

<u>Powierzchnia posesji:</u>	<u>210 m²</u>
<u>zabudowana:</u>	<u>116 m²</u>
<u>niezabudowana:</u>	<u>94 m²</u>
<u>długość frontu:</u>	<u>5 mb (głębokość: 25 mb)</u>
<u>właściciele:</u>	<u>Dajczzer Rywka</u>

Fotografie współczesne/Contemporary photographs



Nastawna 9, fot. Marcin Fedorowicz, 2010.