

Nadstawna 11

obecnie/currently, nie istnieje

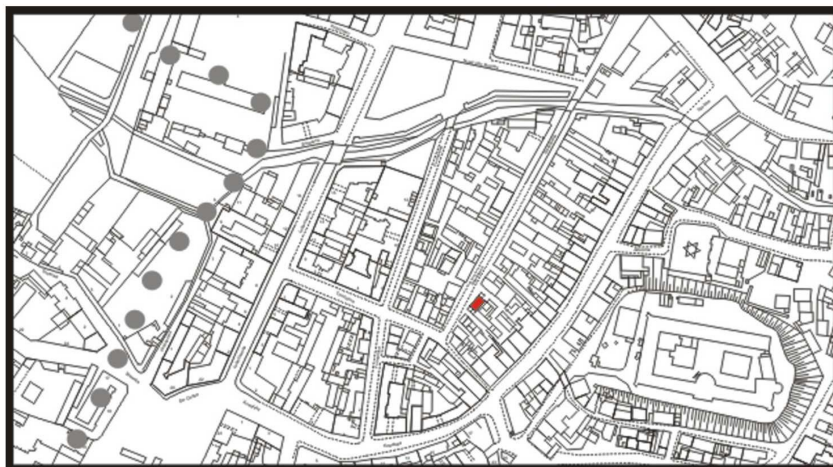

LOKALIZACJA NIERUCHOMOŚCI - Nadstawna 11
LOCATION OF THE PROPERTY - Nadstawna 11

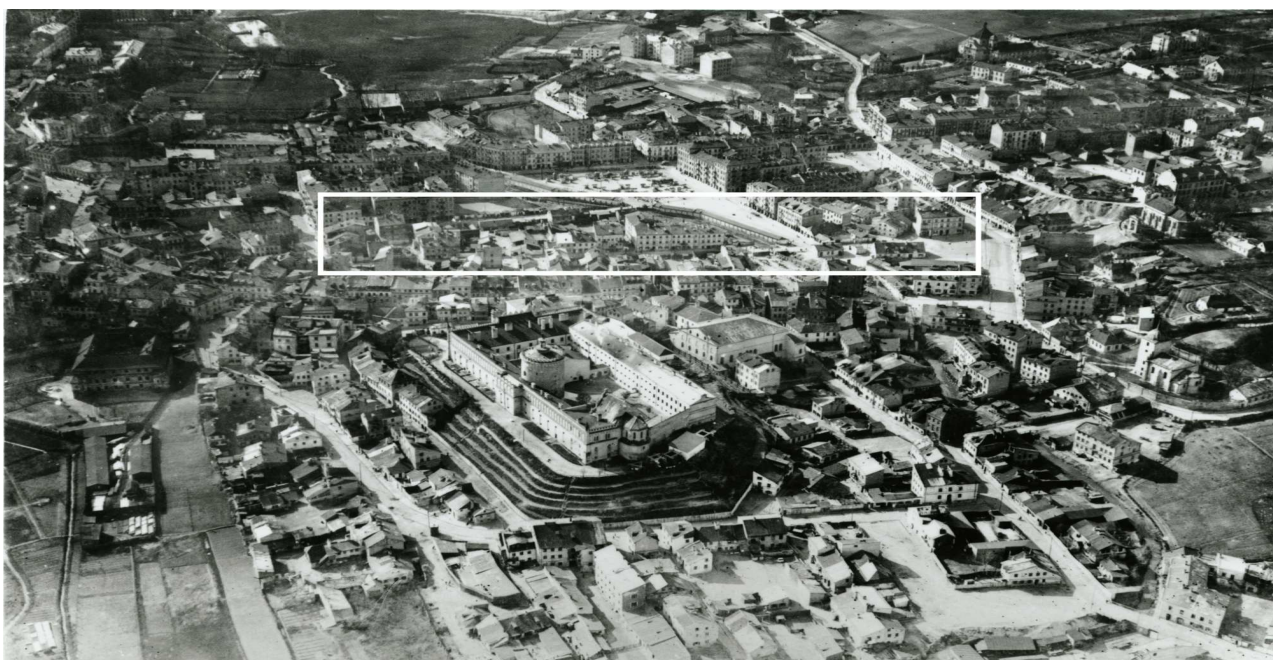

Panorama Lublina, lata 30./Panorama of Lublin in the 1930s,



Fragment panoramy Lublina, lata 30., ul. Nadstawna/A fragment of panorama of Lublin in the 1930s,
Nadstawna street,



Fragment panoramy Lublina, lata 30., Nadstawna 11/A fragment of panorama of Lublin in the 1930s,
Nadstawna 11,

Nadstawna 11

obecnie/currently, nie istnieje

Dawny numer policyjny / Former police number: _____ -

Numer hipoteczny / Mortgage number: _____ 446, 445

Numer przed 1939 / Number before 1939: _____ Nadstawna 11

Numer po 1944 / Number after 1944: _____

Numer obecny / Current number: _____ nie istnieje

Właściciele / Owners:

dane z 1915 _____ Szlos i Korszenhole

dane z dnia 1936 _____ Szlos Chaim syn Lejzora

dane z dnia 28 XI 1940 _____ Szlos Chaim, rodzice Aron i Chawia

Lokatorzy według wyznania, płci i wieku (1940 rok)/Tenants by religion, sex and age in 1940

Ogólna ilość mieszkańców		Mężczyzn	Kobiet	Dzieci do lat 6 włącznie	Dzieci od 7-18 lat włącznie	Uwagi
Chrześcijan	Żydów					
Nie ma	41	10	13	7	11	

Wzmianki/Various notes:

- Plan przebudowy komórki na warsztat ślusarski w posiadłości Chaima Szlosa pod nr 11 przy ul. Nadstawnej
 - pozwolenia na przebudowę
 - plan na papierze, widok, przekroje, plan sytuacyjny (1:500), orientacyjny (1:10 000)

 - 1939 r. Doniesienia o złamaniu przepisów budowlanych przez właściciela posesji Chaima Szlosa (nielegalne obmurowanie parkanu)
-

Informacje dodatkowe/Additional information:

Ankieta z 1936 [Inspekcja budowlana, sygn. 3183]

<u>Położenie:</u>	Nadstawna 11
<u>Numer hipoteczny:</u>	446
<u>Właściciele:</u>	Szlos Chaim syn Lejzora
<u>Zarządca:</u>	nie ma
<u>Dozorca:</u>	nie ma
<u>Rodzaj budynku:</u>	dom mieszkalny z częściowym przeznaczeniem na sklepy, z cegły i drewna
<u>Data rozpoczęcia użytkowania:</u>	„przed wojną”
<u>Ilość mieszkań:</u>	5
	Dwuizbowe: 4
	Jednoizbowe: 1
<u>Ilość mieszkań w suterrenach:</u>	nie ma
<u>Ilość piwnic:</u>	nie ma
<u>Ilość pięter:</u>	2 piętra
<u>System wodociągowo – kanalizacyjny:</u>	brak wodociągów i kanalizacji, 1 ustęp
<u>Rodzaj oświetlenia:</u>	naftowe
<u>Ogrzewanie:</u>	piece
<u>Klatka schodowa:</u>	główna kl. schodowa, schody drewniane
<u>Pokrycie dachu:</u>	dach kryty blachą
<u>Zakłady fabryczne i handlowe:</u>	sklep, wyroby szcztokarskie

Karta realności z dnia 28 XI 1940 [Inspekcja budowlana, sygn. 3183]

Powierzchnia posesji: _____ 209 m²
zabudowana: _____ 144 m²
niezabudowana: _____ 65 m²
długość frontu: _____ Szlos Chaim, rodzice Aron i Chawia

Fotografie współczesne/Contemporary photographs



Nastawna 11, fot. Marcin Fedorowicz, 2010.