

Nadstawna 16

obecnie/currently, nie istnieje



LOKALIZACJA NIERUCHOMOŚCI - Nadstawna 16

LOCATION OF THE PROPERTY - Nadstawna 16

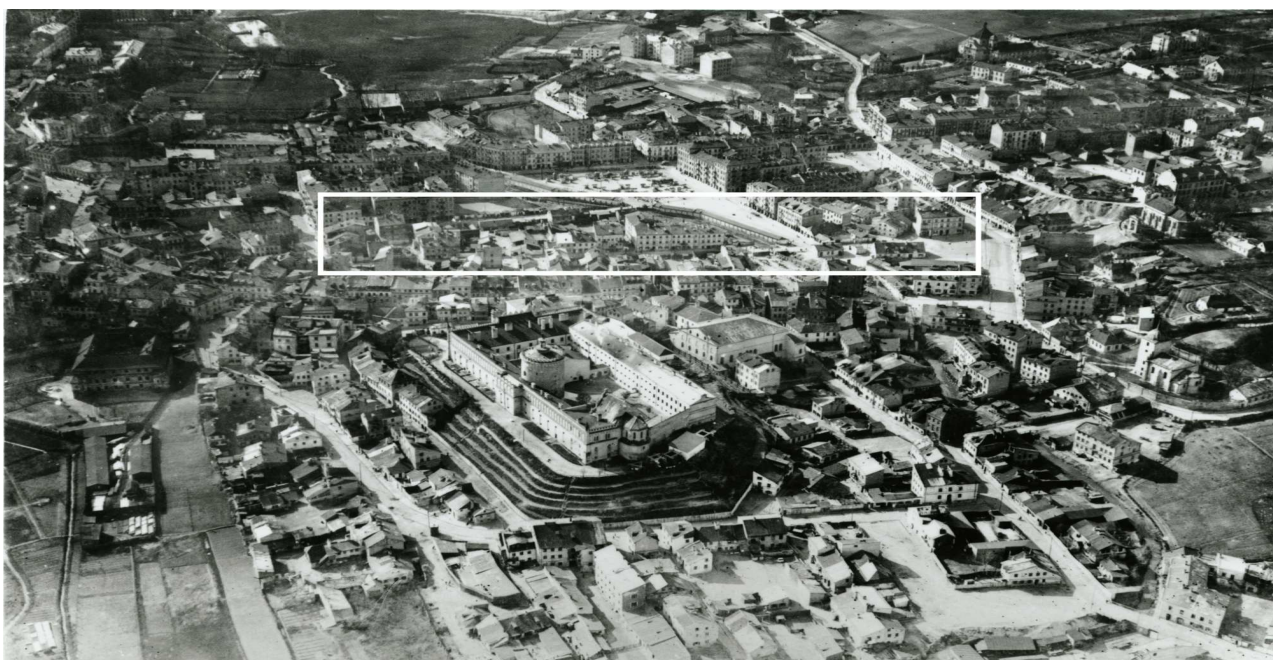

Panorama Lublina, lata 30./Panorama of Lublin in the 1930s,



Fragment panoramy Lublina, lata 30., ul. Nadstawna/A fragment of panorama of Lublin in the 1930s,
Nadstawna street,



Fragment panoramy Lublina, lata 30., Nadstawna 18/A fragment of panorama of Lublin in the 1930s,
Nadstawna 18,

Dawny numer policyjny / Former police number: _____ -
Numer hipoteczny / Mortgage number: _____ 433
Numer przed 1939 / Number before 1939: _____ Nadstawna 16
Numer po 1944 / Number after 1944: _____ -
Numer obecny / Current number: _____ nie istnieje

Właściciele / Owners:

dane z 1915 _____ **Gutfinger M.**
dane z dnia 23 X 1936 _____ **Gutfinger Moszka i Jakub**
dane z dnia 4 XII 1940 _____ **Gutfinger Szaja**

Lokatorzy według wyznania, płci i wieku (1940 rok)/Tennants by religion, sex and age in 1940

Ogólna ilość mieszkańców		Mężczyzn	Kobiet	Dzieci do lat 6 włącznie	Dzieci od 7-18 lat włącznie	Uwagi
Chrześcijan	Żydów					
5	86	21	29	16	20	

Wzmianki/Various notes:

- **Plan budowy komory w posesji Mary Gutfinger przy ul. Nadstawnej 16 w Lublinie**
 - **plan na kalce śliskiej, 1 x A4, plan orientacyjny, sytuacyjny, widok ogólny**

Informacje dodatkowe/Additional information:

Ankieta z 23 X 1936 [Inspekcja budowlana, sygn. 3188]

<u>Położenie:</u>	Nadstawna 16
<u>Numer hipoteczny:</u>	nie ma
<u>Właściciele:</u>	Gutfinger Moszka i Jakub
<u>Zarządca:</u>	nie ma
<u>Dozorca:</u>	Werykowska Anna
<u>Rodzaj budynku:</u>	dom mieszkalny, murowany i sklepy
<u>Data rozpoczęcia użytkowania:</u>	nie podano
<u>Ilość mieszkań:</u>	19, lokale jedno i dwuizbowe
<u>Ilość mieszkań w suterrenach:</u>	nie ma
<u>Ilość piwnic:</u>	nie ma
<u>Ilość pięter:</u>	2 piętra
<u>System wodociągowo – kanalizacyjny:</u>	brak wodociągów i kanalizacji, 4 ustępy nieskanalizowane
<u>Rodzaj oświetlenia:</u>	elektryczne
<u>Ogrzewanie:</u>	nie podano
<u>Klatka schodowa:</u>	nie podano, 3 balkony frontowe i 1 tylni
<u>Pokrycie dachu:</u>	dach kryty blachą
<u>Zakłady fabryczne i handlowe:</u>	piekarnia

Dane dot. Podwórza:

<u>Wymiary:</u>	nie podano
<u>Nawierzchnia:</u>	bruk
<u>Zabudowa:</u>	komórki i stajnia

Karta realności z dnia 4 XII 1940 [Inspekcja budowlana, sygn. 3188]

<u>Powierzchnia posesji:</u>	684 m ²
<u>zabudowana:</u>	270 m ²
<u>niezabudowana:</u>	414 m ²
<u>długość frontu:</u>	12 mb (głębokość: 48 mb)
<u>właściciele:</u>	Gutfinger Szaja

Fotografie współczesne/Contemporary photographs



Nastawna 16, fot. Marcin Fedorowicz, 2010.