

Nadstawna 19

obecnie/currently, nie istnieje



LOKALIZACJA NIERUCHOMOŚCI - Nadstawna 19

LOCATION OF THE PROPERTY - Nadstawna 19

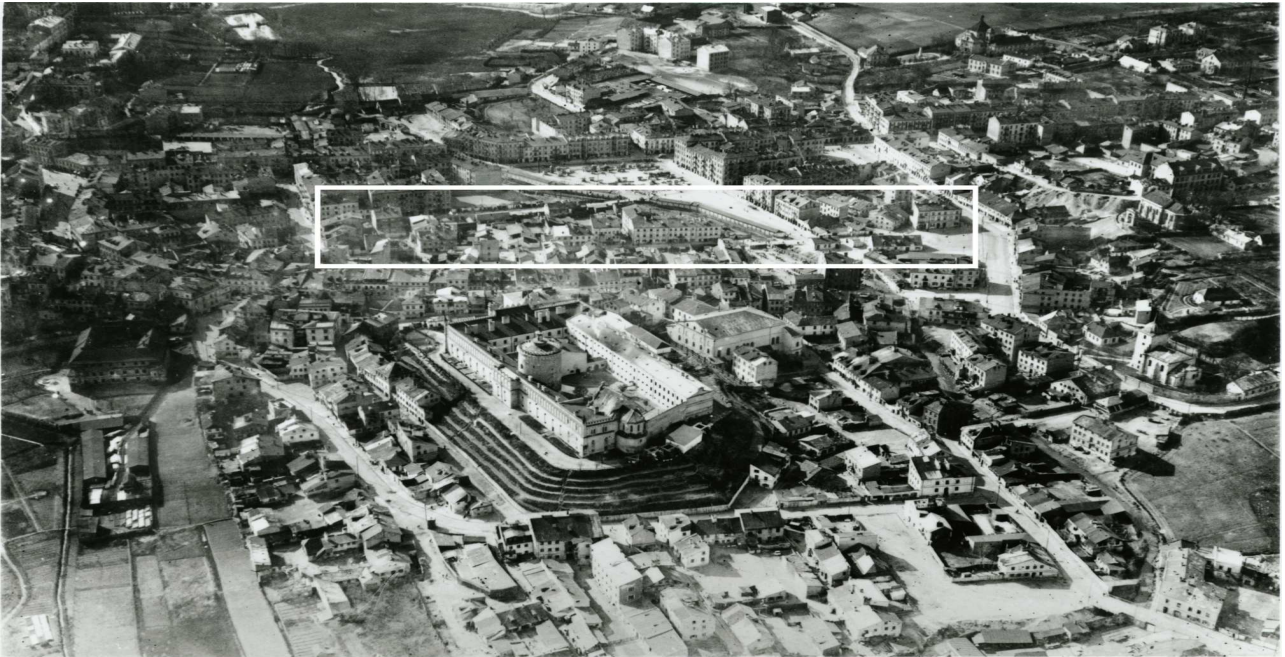

Panorama Lublina, lata 30./Panorama of Lublin in the 1930s,



Fragment panoramy Lublina, lata 30., ul. Nadstawna/A fragment of panorama of Lublin in the 1930s,



Nadstawna street, Fragment panoramy Lublina, lata 30., Nadstawna 19/A fragment of panorama of Lublin in the 1930s, Nadstawna 19,

Nadstawna 19

obecnie/currently, nie istnieje

Dawny numer policyjny / Former police number: _____ -

Numer hipoteczny / Morgage number: _____ 435

Numer przed 1939 / Number before 1939: _____ Nadstawna 19

Numer po 1944 / Number after 1944: _____ -

Numer obecny / Current number: _____ nie istnieje

Właściciele / Owners:

dane z 1915 _____ Szlos M. &

dane z dnia 29 IV 1936 _____ Szloss Moszek, Halbersberg Cudyk, Stern Dawid,

Cukier Abram

dane z dnia 25 IV 1941 _____ Huberman Pinkwas

Wzmianki/Various notes:

(bardzo zły stan techniczny całej dokumentacji Nadstawna 19)

- 1935 r., Podanie Moszka Szlossa do Zarządu Miasta Wydziału Budownictwa o pomoc w dokonaniu remontu drewnianego domu przy ul. Nadstawnej 19

 - 1936 r., Odwołanie właścicieli budynku mieszkalnego przy ul. Nadstawnej 19 - Szlossa Moszka, Halbersberga Cudyka i Abrama Cukiera, od zarządzenia rozbiórki budynku wydanego przez Zarząd Miejski Wydział Budownictwa

 - 6 XI 1936 r., Podanie Moszka Szlossa do Prezydenta Miasta Lublina, o zatwierdzenie projektu budowlanego urządzeń sanitarnych przy Nadstawnej 19

 - 1936 - 1938, Informacje o uchybieniach w stanie utrzymania budynku przy Nadstawnej 19 do właścicieli:
 - Halbersberga Cudyka syna Jakuba
 - Cukiera Abrama zarządcy bożnicą
 - Szterna Dawida, syna Jakuba
 - Szlossa Moszka

 - 26 I 1937 r., Nakaz Zarządu Miasta o obowiązkowym opuszczeniu zabudowań przy Nadstawnej 19 ze względu na bardzo zły stan fizyczny (groźba zawalenia)

 - Projekt budowy domu jednopiętrowego przy ul. Nadstawnej 19 w Lublinie, własność Moszek Szloss, 1938r.
 - plan na kartonie, 2 x A4, widok od ulicy, przekroje, plan sytuacyjny (1:500)
-

Informacje dodatkowe/Additional information:

Ankieta z 29 IV 1936 [Inspekcja budowlana, sygn. 3191]

<u>Położenie:</u>	Nadstawna 19
<u>Numer hipoteczny:</u>	nie ma
<u>Właściciele:</u>	Szloss Moszek, Halbersberg Cudyk, Stern Dawid, Cukier Abram
<u>Zarządca:</u>	nie ma
<u>Dozorca:</u>	nie ma
<u>Rodzaj budynku:</u>	dom mieszkalny, drewniany
<u>Data rozpoczęcia użytkowania:</u>	nie podano
<u>Ilość mieszkań:</u>	Jednoizbowe: 3
<u>Ilość mieszkań w suterrenach:</u>	nie ma
<u>Ilość piwnic:</u>	nie ma
<u>Ilość pięter:</u>	1 piętro
<u>System wodociagowo – kanalizacyjny:</u>	wodociąg
<u>Rodzaj oświetlenia:</u>	elektryczne
<u>Ogrzewanie:</u>	piece
<u>Klatka schodowa:</u>	główna
<u>Pokrycie dachu:</u>	dach kryty blachą i papą
<u>Zakłady fabryczne i handlowe:</u>	warsztat szczotkarski

Karta realności z dnia 25 IV 1941 [Inspekcja budowlana, sygn. 3191]

Powierzchnia posesji: _____ 175 m²

zabudowana: _____ 59 m²

niezabudowana: _____ 116 m²

długość frontu: _____ 10 mb (głębokość: 17,5 mb)

mieszkańcy: _____ nie podano

właściciele: _____ Huberman Pinkwas

Fotografie współczesne/Contemporary photographs



Nastawna 19, fot. Marcin Fedorowicz, 2010.