

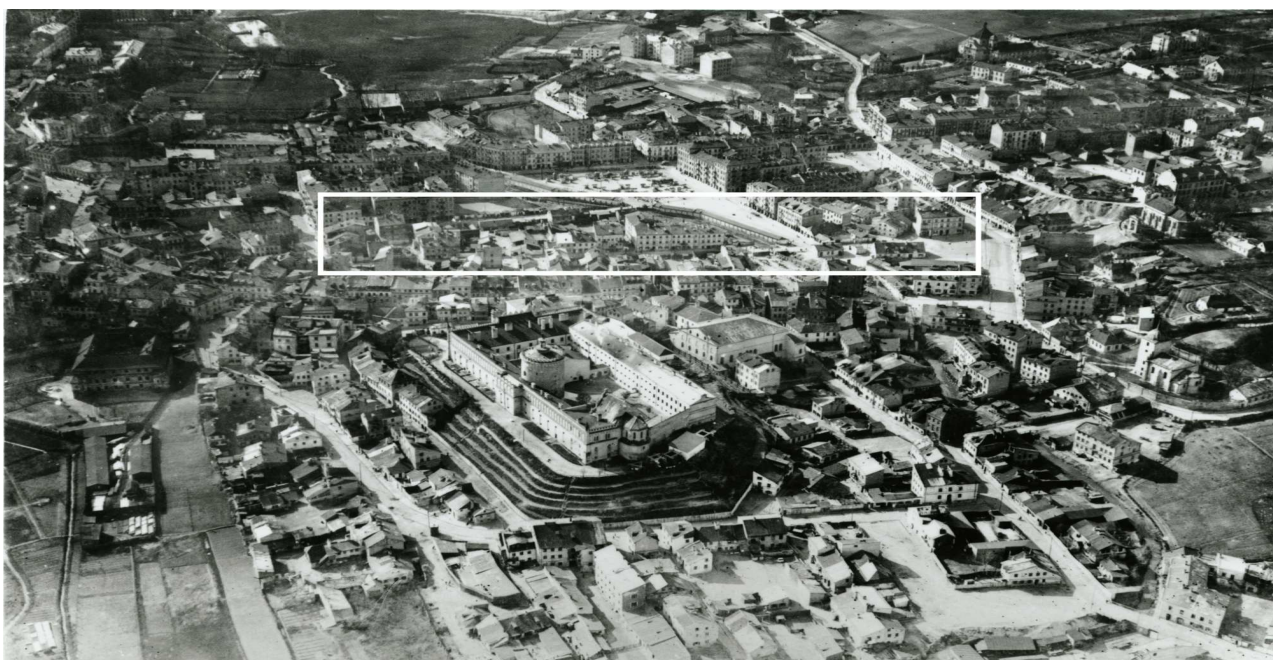

LOKALIZACJA NIERUCHOMOŚCI - Nadstawna 28

LOCATION OF THE PROPERTY - Nadstawna 28



Panorama Lublina, lata 30./Panorama of Lublin in the 1930s,



**Fragment panoramy Lublina, lata 30., ul. Nadstawna/A fragment of panorama of Lublin in the 1930s,
Nadstawna street,**



**Fragment panoramy Lublina, lata 30., Nadstawna 28/A fragment of panorama of Lublin in the 1930s,
Nadstawna 28,**

Dawny numer policyjny / Former police number: _____ -

Numer hipoteczny / Mortgage number: _____ **1000**

Numer przed 1939 / Number before 1939: _____ **Nadstawna 28**

Numer po 1944 / Number after 1944: _____ -

Numer obecny / Current number: _____ **nie istnieje**

Właściciele / Owners:

dane z 1915 _____ -

dane z dnia 28 XI 1936 _____ **Fizzman Mendel, Fizzman Fiszek, Fizzman Macek,**

Tuler Elka, Szyldkrot Bajnysz

dane z dnia 9 IX 1940 _____ **nie podano**

Lokatorzy według wyznania, płci i wieku (1940 rok)/Tennants by religion, sex and age in 1940

Ogólna ilość mieszkańców		Mężczyzn	Kobiet	Dzieci do lat 6 włącznie	Dzieci od 7-18 lat włącznie	Uwagi
Chrześcijan	Żydów					
Nie ma	58	15	23	5	13	

Informacje dodatkowe/Additional information:

Ankieta z 28 XI 1936 [Inspekcja budowlana, sygn. 3201]

<u>Położenie:</u>	Nadstawna 28
<u>Numer hipoteczny:</u>	1000
<u>Właściciele:</u>	Fizzman Mendel, Fizzman Fiszek, Fizzman Macek, Tuler Elka, Szydłkrot Bajnysz
<u>Zarządca:</u>	nie ma
<u>Dozorca:</u>	Sawińska Helena
<u>Rodzaj budynku:</u>	dom murowany
<u>Data rozpoczęcia użytkowania:</u>	1892 r.
<u>Ilość mieszkań:</u>	17
	Dwuizbowe: 9 (pokój + kuchnia)
	Jednoizbowe: 8
<u>Ilość mieszkań w suterrenach:</u>	nie ma
<u>Ilość piwnic:</u>	nie ma
<u>Ilość pięter:</u>	2 piętra
<u>System wodociągowo – kanalizacyjny:</u>	wodociąg
<u>Rodzaj oświetlenia:</u>	elektryczne i naftowe
<u>Ogrzewanie:</u>	nie podano
<u>Klatka schodowa:</u>	główna, schody drewniane
<u>Pokrycie dachu:</u>	dach kryty blachą
<u>Zakłady fabryczne i handlowe:</u>	1 piekarnia

Karta realności z dnia 9 IX 1940 [Inspekcja budowlana, sygn. 3201]

Powierzchnia posesji: _____ 191 m²
zabudowana: _____ 173 m²
niezabudowana: _____ 18 m²
długość frontu: _____ 15 mb (głębokość: 17 mb)
właściciele: _____ nie podano

Fotografie współczesne/Contemporary photographs



Nastawna 28, fot. Marcin Fedorowicz, 2010.