

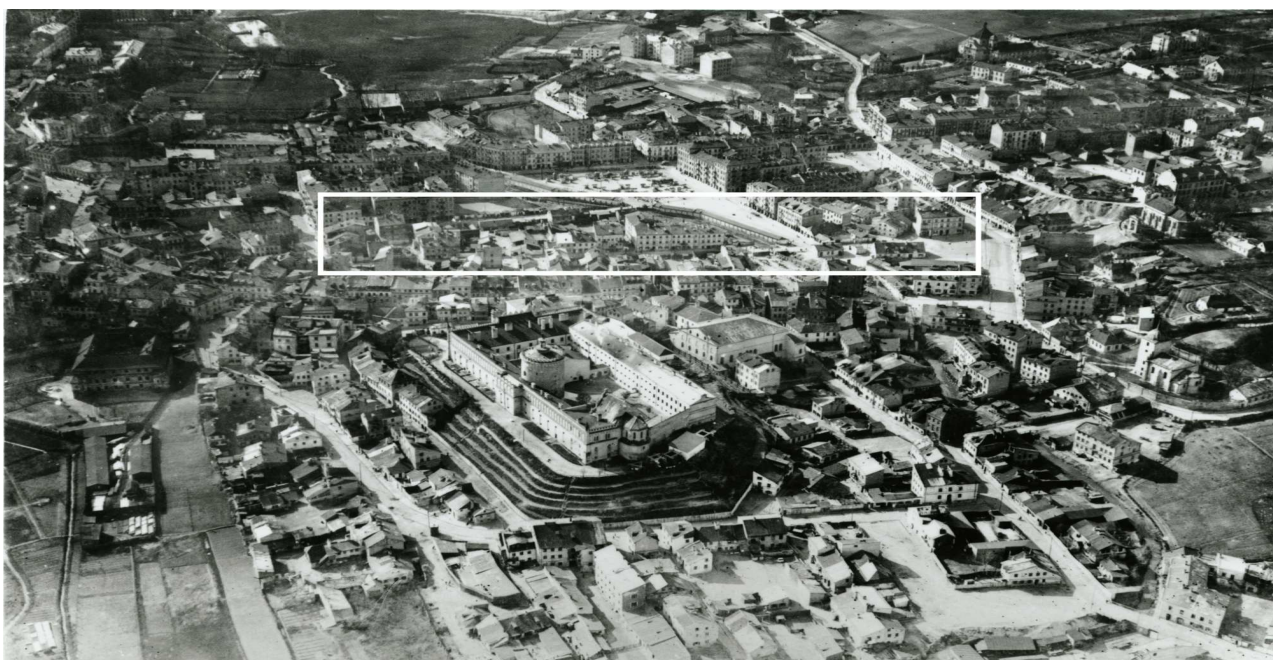

LOKALIZACJA NIERUCHOMOŚCI - Nadstawna 29
LOCATION OF THE PROPERTY - Nadstawna 29



Panorama Lublina, lata 30./Panorama of Lublin in the 1930s,



Fragment panoramy Lublina, lata 30., ul. Nadstawna/A fragment of panorama of Lublin in the 1930s,
Nadstawna street,



Fragment panoramy Lublina, lata 30., Nadstawna 29/A fragment of panorama of Lublin in the 1930s,
Nadstawna 29,

Nadstawna 29

obecnie/currently, nie istnieje

Dawny numer policyjny / Former police number: _____ -

Numer hipoteczny / Morgage number: _____ 268

Numer przed 1939 / Number before 1939: _____ Nadstawna 29

Numer po 1944 / Number after 1944: _____ -

Numer obecny / Current number: _____ nie istnieje

Właściciele / Owners:

dane z 1915 _____ Lichtensztejn Ar.

dane z dnia 30 X 1936 _____ Lempert Szymon, Majer Icek - Lubartowska 42

dane z dnia 28 XI 1940 _____ Lempert Szymon - Lubartowska 42

Lokatorzy według wyznania, płci i wieku (1940 rok)/Tennants by religion, sex and age in 1940

Ogólna ilość mieszkańców		Mężczyzn	Kobiet	Dzieci do lat 6 włącznie	Dzieci od 7-18 lat włącznie	Uwagi
Chrześcijan	Żydów					
Nie ma	17	4	6	4	3	

Wzmianki/Various notes:

- 1934 r., Protokół Zarządu Miasta z oględzin budynku przy ul. Nadstawnej 29 - właściciel Szymon Lampert, przeróbka budynku na lokal mieszkalny

Informacje dodatkowe/Additional information:

Ankieta z 30 X 1936 [Inspekcja budowlana, sygn. 3202]

<u>Położenie:</u>	Nadstawna 29
<u>Numer hipoteczny:</u>	268
<u>Właściciele:</u>	Lempert Szymon, Majer Icek - Lubartowska 42
<u>Zarządca:</u>	właściciele
<u>Dozorca:</u>	Barabas Wawrzyniec
<u>Rodzaj budynku:</u>	budynek mieszkalny, drewniany
<u>Data rozpoczęcia użytkowania:</u>	1926 r.
<u>Ilość mieszkań:</u>	3
	Jednoizbowe: 3
<u>Ilość mieszkań w suterrenach:</u>	nie ma
<u>Ilość piwnic:</u>	nie ma
<u>Ilość pięter:</u>	parter
<u>System wodociągowo – kanalizacyjny:</u>	nie ma żadnych
<u>Rodzaj oświetlenia:</u>	naftowe
<u>Ogrzewanie:</u>	3 kuchenki
<u>Klatka schodowa:</u>	nie ma
<u>Pokrycie dachu:</u>	dach kryty papą
<u>Zakłady fabryczne i handlowe:</u>	nie ma

Dane dot. Podwórza:

Wymiary: 4 x 10 m
Nawierzchnia: ziemia
Zabudowa: nie ma

Karta realności z dnia 28 XI 1940 [Inspekcja budowlana, sygn. 3202]

Powierzchnia posesji: 240 m²
zabudowana: 52 m²
niezabudowana: 188 m²
długość frontu: 9 mb (głębokość: 62 mb)
właściciele: Lempert Szymon - Lubartowska 42

Fotografie współczesne/Contemporary photographs



Nastawna 29, fot. Marcin Fedorowicz, 2010.