

**LOKALIZACJA NIERUCHOMOŚCI - Nadstawna 31**

**LOCATION OF THE PROPERTY - Nadstawna 31**

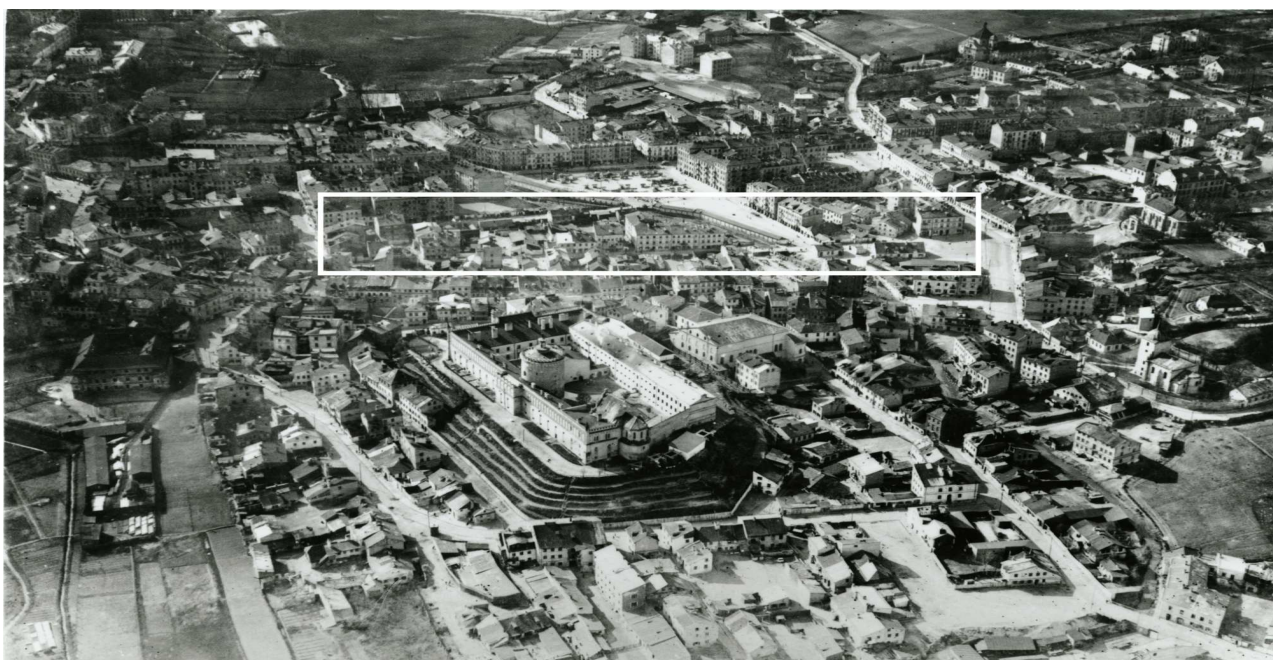

**Panorama Lublina, lata 30./**Panorama of Lublin in the 1930s,



**Fragment panoramy Lublina, lata 30., ul. Nadstawna/**A fragment of panorama of Lublin in the 1930s,  
Nadstawna street,



**Fragment panoramy Lublina, lata 30., Nadstawna 31/**A fragment of panorama of Lublin in the 1930s,  
Nadstawna 31,

---

# Nadstawna 31

---

obecnie/currently, nie istnieje

---

**Dawny numer policyjny / Former police number:** \_\_\_\_\_ -  
**Numer hipoteczny / Mortgage number:** \_\_\_\_\_ 270, 271  
**Numer przed 1939 / Number before 1939:** \_\_\_\_\_ Nadstawna 31  
**Numer po 1944 / Number after 1944:** \_\_\_\_\_ -  
**Numer obecny / Current number:** \_\_\_\_\_ nie istnieje

**Właściciele / Owners:**  
dane z 1915 \_\_\_\_\_ Ejger Abram  
dane z dnia 3 XII 1940 \_\_\_\_\_ Eigier Eizel - Warszawa

---

---

**Karta realności z dnia 3 XII 1940 [Inspekcja budowlana, sygn. 3203]**

<u>Powierzchnia posesji:</u>	<u>70 m<sup>2</sup></u>
<u>zabudowana:</u>	<u>40 m<sup>2</sup></u>
<u>niezabudowana:</u>	<u>30 m<sup>2</sup></u>
<u>długość frontu:</u>	<u>7 mb (głębokość: 10 mb)</u>
<u>mieszkańcy:</u>	<u>nie podano</u>
<u>właściciele:</u>	<u>Eigier Eizel - Warszawa</u>
<u>wiadomości ogólne:</u>	<u>posesja przeznaczona na skład złomu</u>

Fotografie współczesne/Contemporary photographs



Nastawna 31, fot. Marcin Fedorowicz, 2010.