

Nadstawna 33 (35)

obecnie/currently, nie istnieje

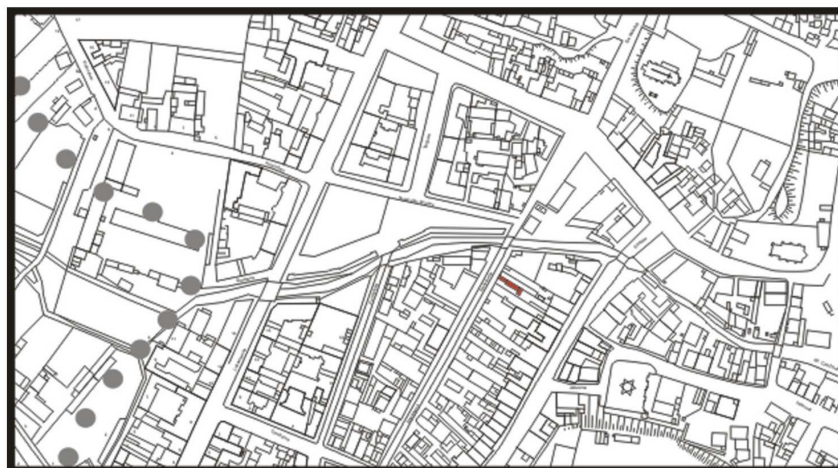

LOKALIZACJA NIERUCHOMOŚCI - Nadstawna 33/35
LOCATION OF THE PROPERTY - Nadstawna 33/35

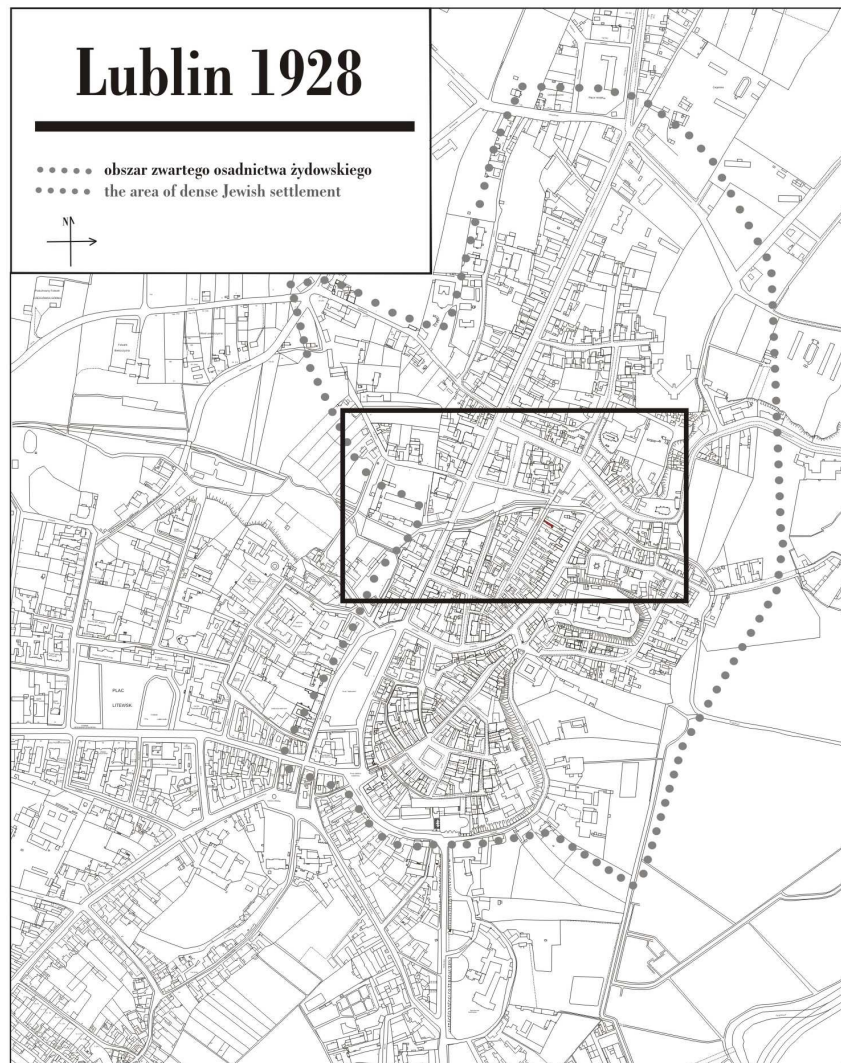
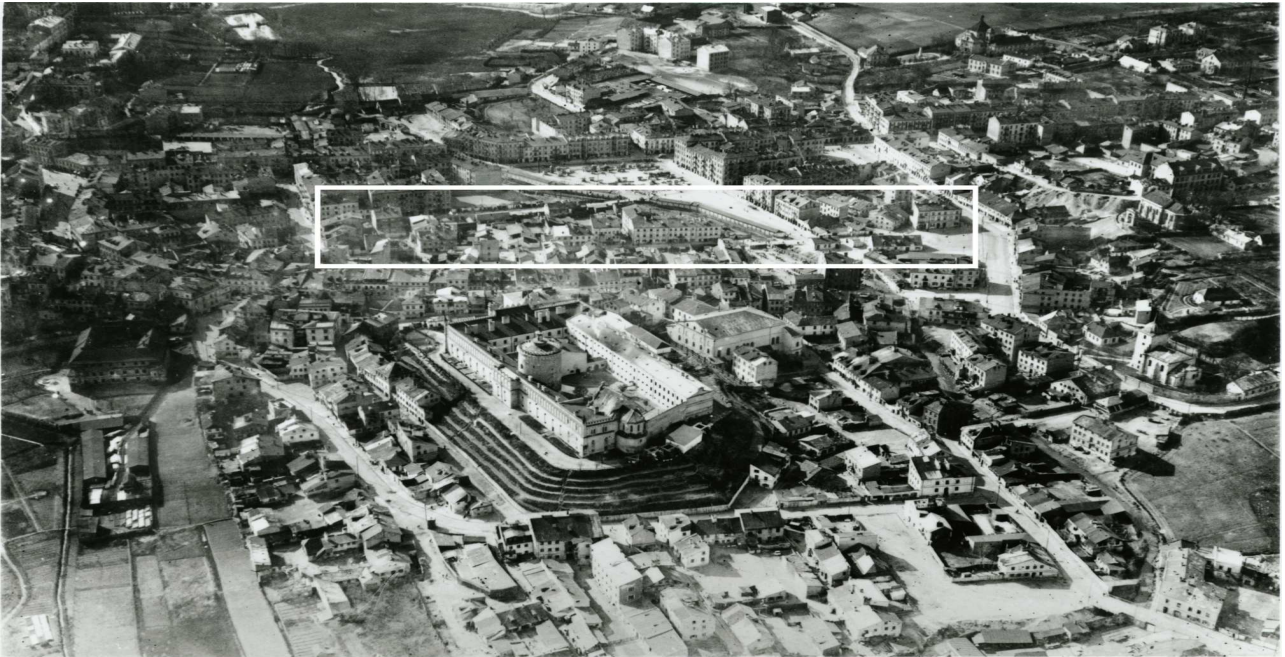

Panorama Lublina, lata 30./Panorama of Lublin in the 1930s,



Fragment panoramy Lublina, lata 30., ul. Nadstawna/A fragment of panorama of Lublin in the 1930s, Nadstawna street,



Fragment panoramy Lublina, lata 30., Nadstawna 33(35)/A fragment of panorama of Lublin in the 1930s, Nadstawna 35(33),

Nadstawna 33 (35)

obecnie/currently, nie istnieje

Dawny numer policyjny / Former police number: _____ -
Numer hipoteczny / Mortgage number: _____ 272
Numer przed 1939 / Number before 1939: _____ Nadstawna 33 (35)
Numer po 1944 / Number after 1944: _____ -
Numer obecny / Current number: _____ nie istnieje

Właściciele / Owners:
dane z 1915 _____ **Briman Sz. &**
dane z dnia 3 XII 1940 _____ **Bekerman Chaim**

Wzmianki/Various notes:

- 1933 r., protokół z oględzin posesji Nadstawna 35, własność Bekerman Sala, przebudowa budynku bez zezwolenia i wbrew przepisom

Karta realności z dnia 3 XII 1940 [Inspekcja budowlana, sygn. 3204]

<u>Powierzchnia posesji:</u>	<u>336 m²</u>
<u>zabudowana:</u>	<u>149 m²</u>
<u>niezabudowana:</u>	<u>187 m²</u>
<u>długość frontu:</u>	<u>14 mb (głębokość: 24 mb)</u>
<u>mieszkańcy:</u>	<u>nie podano</u>
<u>właściciele:</u>	<u>Bekerman Chaim</u>

Fotografie współczesne/Contemporary photographs



Nastawna 33, fot. Marcin Fedorowicz, 2010.