

**LOKALIZACJA NIERUCHOMOŚCI - Nadstawna 37**

**LOCATION OF THE PROPERTY - Nadstawna 37**

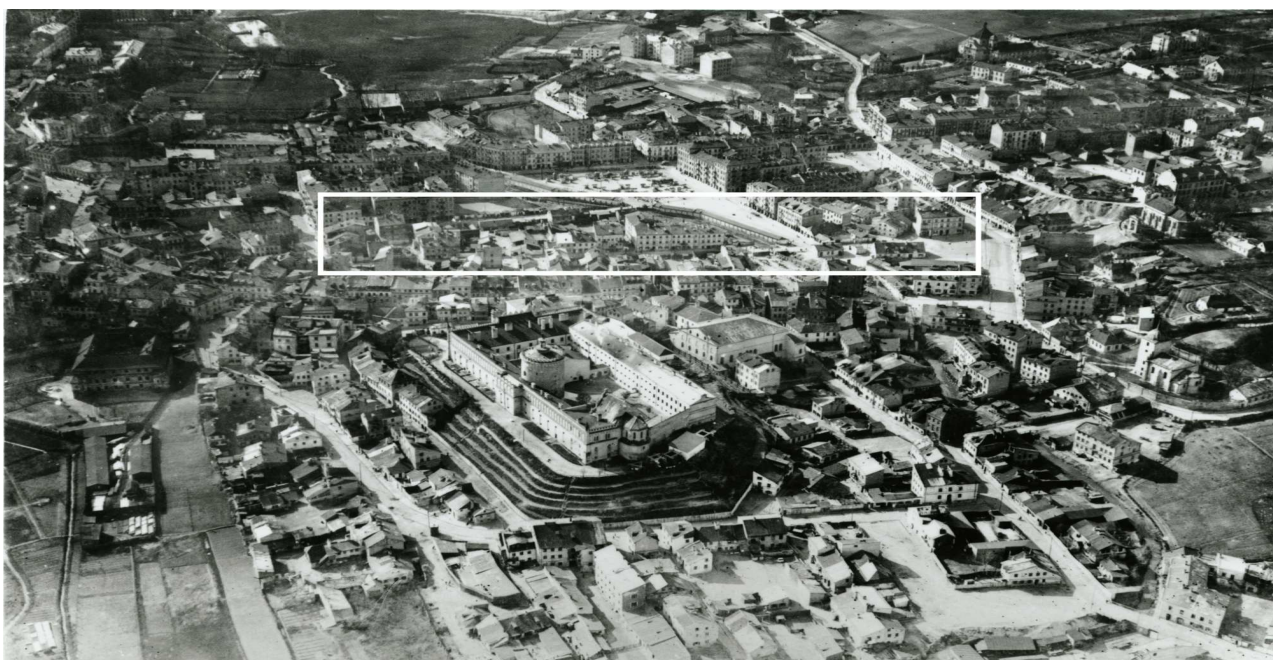

**Panorama Lublina, lata 30./Panorama of Lublin in the 1930s,**



**Fragment panoramy Lublina, lata 30., ul. Nadstawna/A fragment of panorama of Lublin in the 1930s,  
Nadstawna street,**



**Fragment panoramy Lublina, lata 30., Nadstawna 37/A fragment of panorama of Lublin in the 1930s,  
Nadstawna 37,**

---

**Dawny numer policyjny / Former police number:** \_\_\_\_\_ -

**Numer hipoteczny / Mortgage number:** \_\_\_\_\_ 274

**Numer przed 1939 / Number before 1939:** \_\_\_\_\_ Nadstawna 37

**Numer po 1944 / Number after 1944:** \_\_\_\_\_ -

**Numer obecny / Current number:** \_\_\_\_\_ nie istnieje

**Właściciele / Owners:**

dane z 1915 \_\_\_\_\_ Puterman i Flam

dane z dnia 28 XI 1940 \_\_\_\_\_ Puterman Benjamin, rodzice Abram i Ruchla,

Puterman Chaim, Grinbaum Ela, Rubinsohn Jankiel - Szeroka 46

---

---

**Lokatorzy według wyznania, płci i wieku (1940 rok)/Tennants by religion, sex and age in 1940**

Ogólna ilość mieszkańców		Mężczyzn	Kobiet	Dzieci do lat 6 włącznie	Dzieci od 7-18 lat włącznie	Uwagi
Chrześcijan	Żydów					
<b>5</b>	<b>79</b>	<b>24</b>	<b>28</b>	<b>15</b>	<b>17</b>	

---

**Karta realności z dnia 28 XI 1940 [Inspekcja budowlana, sygn. 3205]**

**Powierzchnia posesji:** \_\_\_\_\_ **620 m<sup>2</sup>**

**zabudowana:** \_\_\_\_\_ **323 m<sup>2</sup>**

**niezabudowana:** \_\_\_\_\_ **297 m<sup>2</sup>**

**długość frontu:** \_\_\_\_\_ **10 mb (głębokość: 62 mb)**

**właściciele:** \_\_\_\_\_ **Puterman Benjamin, rodzice Abram i Ruchla, Puterman Chaim,  
Grinbaum Ela, Rubinsohn Jankiel - Szeroka 46**

Fotografie współczesne/Contemporary photographs



Nadstawną 37, fot. Marcin Fedorowicz, 2010.