

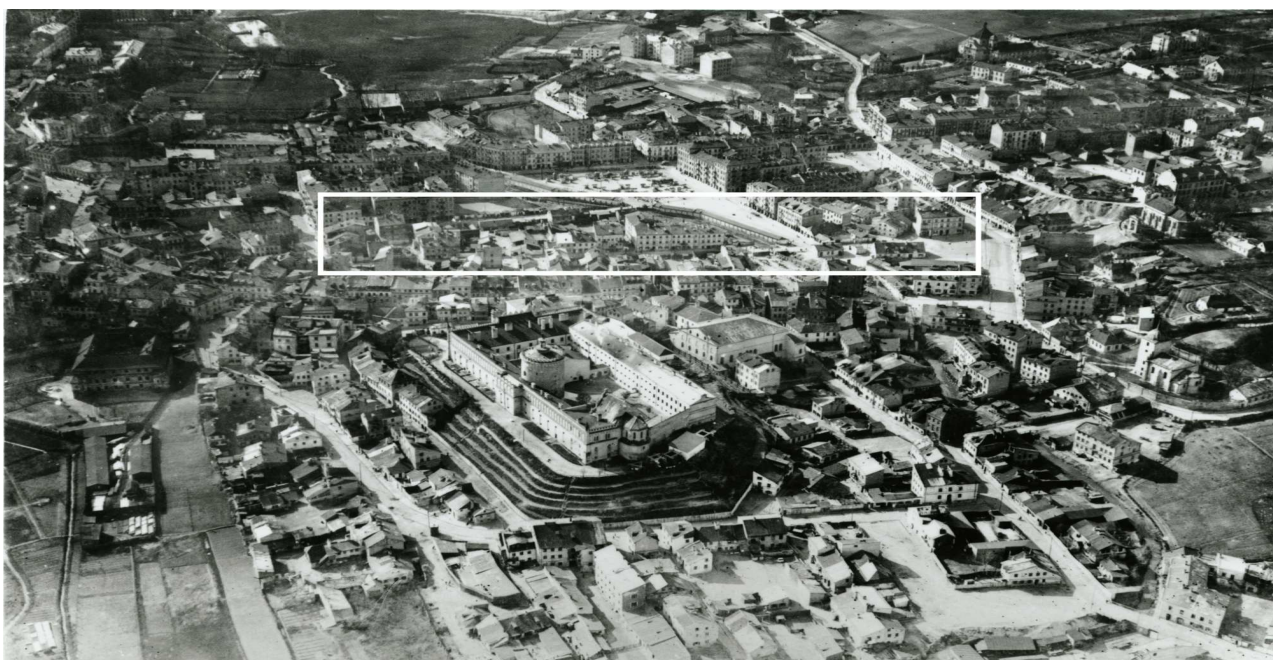

LOKALIZACJA NIERUCHOMOŚCI - Nadstawna 43
LOCATION OF THE PROPERTY - Nadstawna 43



Panorama Lublina, lata 30./Panorama of Lublin in the 1930s,



Fragment panoramy Lublina, lata 30., ul. Nadstawna/A fragment of panorama of Lublin in the 1930s,
Nadstawna street,



Fragment panoramy Lublina, lata 30., Nadstawna 43/A fragment of panorama of Lublin in the 1930s,
Nadstawna 43,

Dawny numer policyjny / Former police number: _____ -
Numer hipoteczny / Mortgage number: _____ -
Numer przed 1939 / Number before 1939: _____ Nadstawna 43
Numer po 1944 / Number after 1944: _____ -
Numer obecny / Current number: _____ nie istnieje

Właściciele / Owners:

dane z 1915 _____ -
dane bez daty _____ Zarząd Miejski w Lublinie
dane z dnia 14 IX 1940 _____ nie podano

Lokatorzy według wyznania, płci i wieku (1940 rok)/Tennants by religion, sex and age in 1940

Ogólna ilość mieszkańców		Mężczyzn	Kobiet	Dzieci do lat 6 włącznie	Dzieci od 7-18 lat włącznie	Uwagi
Chrześcijan	Żydów					
12	Nie ma	4	5	Nie ma	3	

Wzmianki/Various notes:

- VI 1939 r., Zarządzenie Zarządu Miejskiego w Lublinie (Wydział Budownictwa) o rozbiórce budynku przy ul. Nadstawnej 43, właściciele: Cukier Josek, Halman Nuta, Nisenbaum Abram i in.
- 16 VI 1939 r., Odwołanie właścicieli nieruchomości Nadstawna 43 od zarządzeń rozbiórki

Informacje dodatkowe/Additional information:

Ankieta bez daty [Inspekcja budowlana, sygn. 3207]

<u>Położenie:</u>	Nadstawna 43
<u>Numer hipoteczny:</u>	nie podano
<u>Właściciele:</u>	Zarząd Miejski w Lublinie
<u>Zarządca:</u>	Pahl Stefan
<u>Dozorca:</u>	Skoczylas Stanisław
<u>Rodzaj budynku:</u>	-
<u>Data rozpoczęcia użytkowania:</u>	nie podano
<u>Ilość mieszkań:</u>	3
	Dwuizbowe: 1 (pokój + kuchnia)
	Jednoizbowe: 2
<u>Ilość mieszkań w suterrenach:</u>	nie ma
<u>Ilość piwnic:</u>	nie ma
<u>Ilość pięter:</u>	parter
<u>System wodociągowo – kanalizacyjny:</u>	wodociąg, 1 ust. nieskanalizowany
<u>Rodzaj oświetlenia:</u>	naftowe
<u>Ogrzewanie:</u>	piece
<u>Klatka schodowa:</u>	nie ma
<u>Pokrycie dachu:</u>	dach kryty papą
<u>Zakłady fabryczne i handlowe:</u>	nie ma

Karta realności z dnia 14 IX 1940 [Inspekcja budowlana, sygn. 3207]

<u>Powierzchnia posesji:</u>	<u>2205 m²</u>
<u>zabudowana:</u>	<u>150 m²</u>
<u>niezabudowana:</u>	<u>2055 m²</u>
<u>długość frontu:</u>	<u>34 mb (głębokość: 13 mb)</u>
<u>właściciele:</u>	<u>nie podano</u>

Fotografie przedwojenne/Pre-war photographs



Nadstawna 43, widok z okolic Czechówki, autor prawdopodobnie Wiktor Ziółkowski, przed 1939.

Fotografie współczesne/Contemporary photographs



Nastawna 43, fot. Marcin Fedorowicz, 2010.