

LOKALIZACJA NIERUCHOMOŚCI - Nadstawna 45
LOCATION OF THE PROPERTY - Nadstawna 45

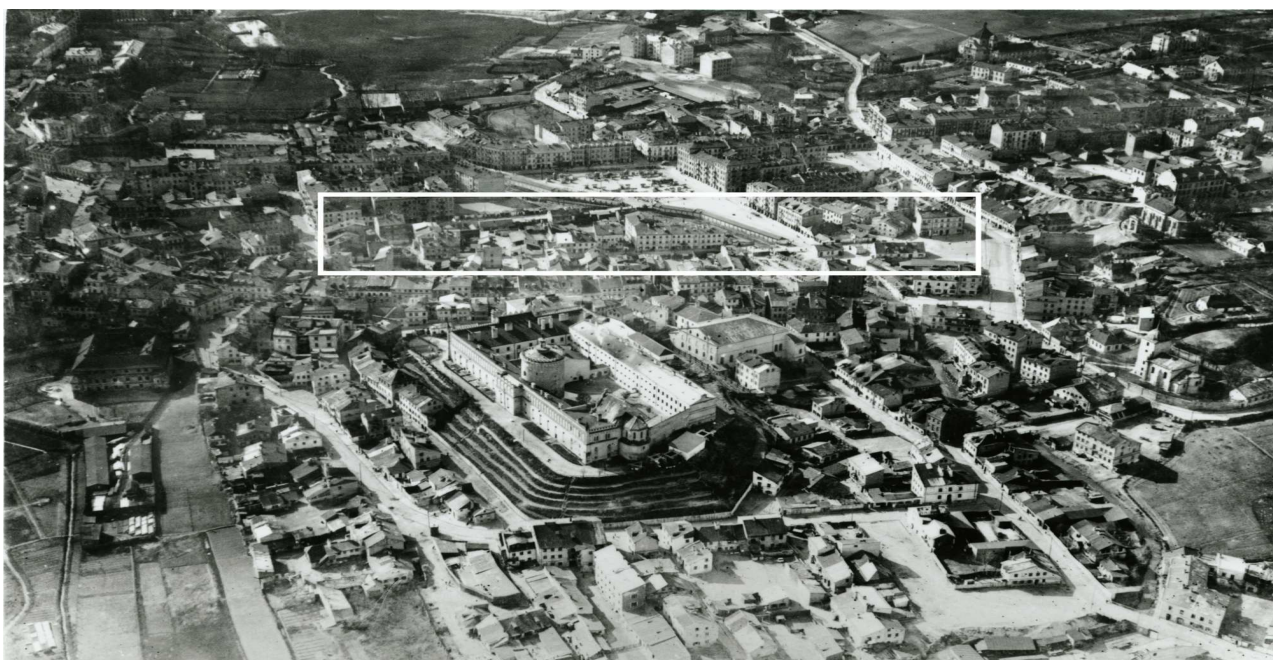

Panorama Lublina, lata 30./Panorama of Lublin in the 1930s,



**Fragment panoramy Lublina, lata 30., ul. Nadstawna/A fragment of panorama of Lublin in the 1930s,
Nadstawna street,**



**Fragment panoramy Lublina, lata 30., Nadstawna 45/A fragment of panorama of Lublin in the 1930s,
Nadstawna 45,**

Dawny numer policyjny / Former police number: _____ -

Numer hipoteczny / Morgage number: _____ 324

Numer przed 1939 / Number before 1939: _____ Nadstawna 45

Numer po 1944 / Number after 1944: _____ -

Numer obecny / Current number: _____ nie istnieje

Właściciele / Owners:

dane z 1915 _____ -

dane z dnia 24 X 1936 _____ Cukier Josef syn Abrama, Frydman Jankiel,
Ruchman Wolf, Buchbinder Aron, Lubelski Hersz, Holcman Nufe

Informacje dodatkowe/Additional information:

Ankieta z 24 X 1936 [Inspekcja budowlana, sygn. 3208]

<u>Położenie:</u>	Nadstawna 45
<u>Numer hipoteczny:</u>	324
<u>Właściciele:</u>	Cukier Josef syn Abrama, Frydman Jankiel, Ruchman Wolf, Buchbinder Aron, Lubelski Hersz, Holeman Nufe
<u>Zarządca:</u>	nie ma
<u>Dozorca:</u>	nie ma
<u>Rodzaj budynku:</u>	dom mieszkalny, murowany, z cegły
<u>Data rozpoczęcia użytkowania:</u>	1890 r.
<u>Ilość mieszkań:</u>	11
	Dwuizbowe: 4 (pokój + kuchnia)
	Jednoizbowe: 7
<u>Ilość mieszkań w suterrenach:</u>	5 (jednoizbowe)
<u>Ilość piwnic:</u>	nie ma
<u>Ilość pięter:</u>	poddasze
<u>System wodociągowo – kanalizacyjny:</u>	brak wodociągów i kanalizacji
<u>Rodzaj oświetlenia:</u>	naftowe
<u>Ogrzewanie:</u>	14 kuchenek
<u>Klatka schodowa:</u>	nie ma
<u>Pokrycie dachu:</u>	dach kryty blachą
<u>Zakłady fabryczne i handlowe:</u>	nie ma

Fotografie przedwojenne/Pre-war photographs



Nadstawna 45, kaszarnia, widok od ulicy Ruskiej, autor Wiktor Ziółkowski, 1930, własność Muzeum Historii Miasta Lublina.