

LOKALIZACJA NIERUCHOMOŚCI - Szeroka 6

LOKATION OF THE PROPERTY - Szeroka 6

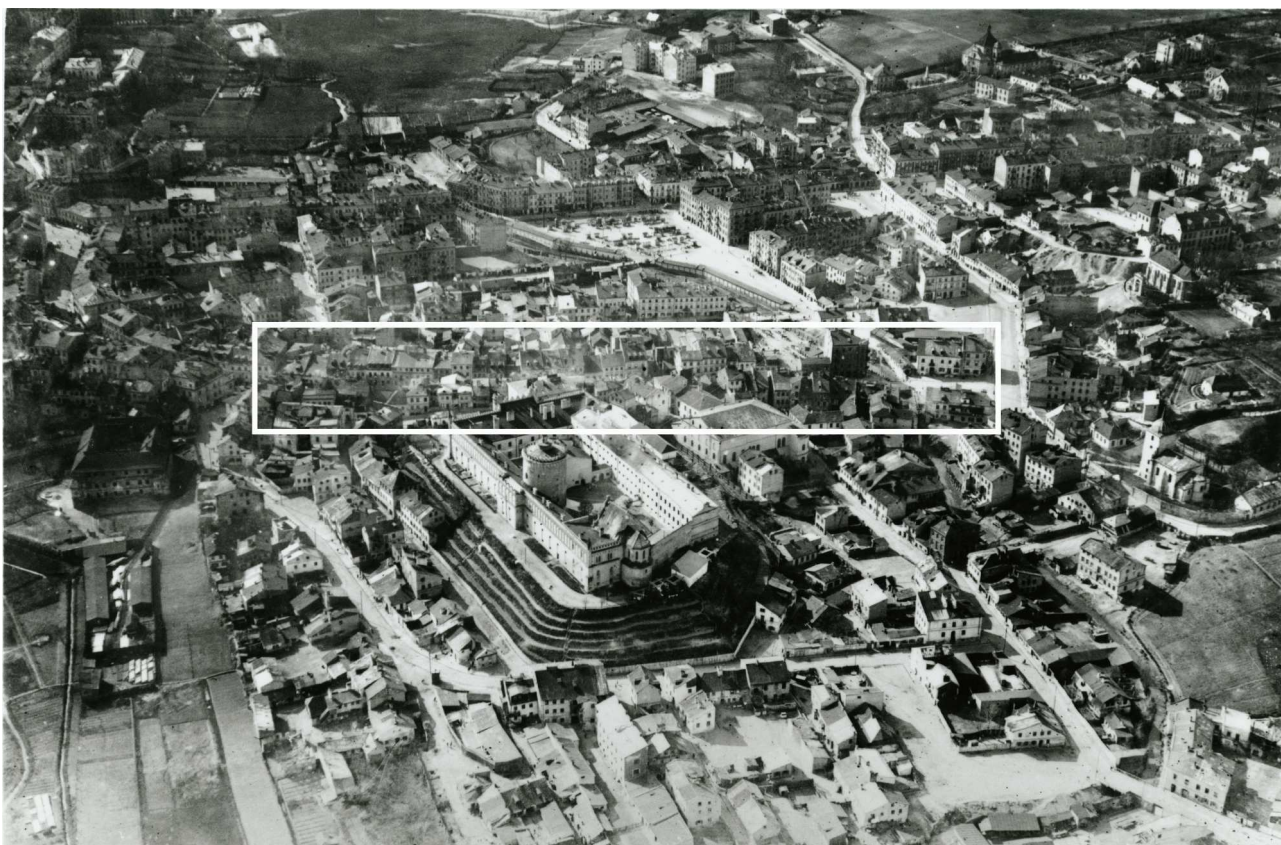

Panorama Lublina, lata 30./Panorama of Lublin in the 1930s,



Fragment panoramy Lublina, lata 30., ul. Szeroka/A fragment of panorama of Lublin in the 1930s,
Szeroka street,



Fragment panoramy Lublina, lata 30., Szeroka 6/A fragment of panorama of Lublin in the 1930s,
Szeroka 6,

Dawny numer policyjny / Former police number: 396
Numer hipoteczny / Mortgage number: 254
Numer przed 1939 / Number before 1939: Szeroka 6
Numer po 1944 / Number after 1944: -
Numer obecny / Current number: nie istnieje
Właściciele / Owners:
dane z dnia 12.X.1896 SS. Herszenfelda
1915 Getrajtman &
dane z dnia 03.XI.1936 Szyja Loterszfiel, Srul Moszek, Lejba ?

Lokale handlowe i rzemieślnicze w latach 1918-1941/Shops and workshops in 1918-1941:

Ankieta z dnia 03.XI.1936 r. [Inspekcja Budowlana sygn. 5231]

1936 sklep spożywczy

1936 zakład kamasznika

Informacje dodatkowe/Additional information:**Ankieta z dnia 03.XI.1936 r. [Inspekcja Budowlana sygn. 5231]**

| | |
|---|--|
| <u>Położenie:</u> | Szeroka 6 |
| <u>Numer hipoteczny:</u> | nie podano |
| <u>Właściciele:</u> | Szyja Loterszfiegel, Srul Moszek, Lejba ? |
| <u>Zarządca:</u> | brak |
| <u>Dozorca:</u> | brak |
| <u>Rodzaj budynku:</u> | dom mieszkalny, murowany z cegieł |
| <u>Rok rozpoczęcia użytkowania:</u> | 1909 r. |
| <u>Liczba mieszkań:</u> | 8, w tym: 3 mieszkania 1-izbowe, 4 mieszkania 2-dwuizbowe (pokój i kuchnia), 1 mieszkanie 3-izbowe (dwa pokoje i kuchnia) |
| <u>Liczba mieszkań w suterrenach:</u> | nie ma |
| <u>Liczba piwnic:</u> | 2 |
| <u>Liczba pięter:</u> | 2 i poddasze |
| <u>System wodociągowo – kanalizacyjny:</u> | wodociąg, brak urządzeń kanalizacyjnych, 2 ustępy nieskanalizowane, brak łazienek |
| <u>Oświetlenie:</u> | elektryczne, gazowe oraz naftowe |
| <u>Ogrzewanie:</u> | 3 piece grzewcze |
| <u>Liczba balkonów:</u> | 1 |
| <u>Klatka schodowa:</u> | 1 główna, drewniana klatka schodowa |
| <u>Pokrycie dachu:</u> | dach kryty blachą |
| <u>Data ostatniego remontu:</u> | 1936 r. |
| Brak miejsca na schron przeciwgazowy | |

Dane dot. Podwórza

| | |
|----------------------|---------|
| <u>Wymiary:</u> | 4 x 2 m |
| <u>Nawierzchnia:</u> | bruk |
| <u>Zabudowa:</u> | nie ma |

Karta realności [Inspekcja Budowlana sygn.5231]

| | |
|------------------------|----------------------------|
| <u>Powierzchnia:</u> | ogółem: 197 m ² |
| <u>zabudowana:</u> | 154 m ² |
| <u>niezabudowana:</u> | 43 m ² |
| <u>długość frontu:</u> | 9 mb |

Fotografie przedwojenne/Pre-war photographs



Szeroka 6, fragment kamienicy trzeciej od lewej, autor Stefan Kielsznia, ok. 1938, własność Jerzego Kielszni.



Szeroka 6, autor Stefan Kielsznia, ok. 1938, własność Jerzego Kielszni.



Szeroka 6, pierwsza od lewej, autor nieznany, 1943, kolekcja Symchy Wajsa.

Fotografie współczesne/Contemporary photographs



Szeroka 6, fot. Marcin Fedorowicz, 2010.