

Podzámce 8

obecnie/currently, nie istnieje

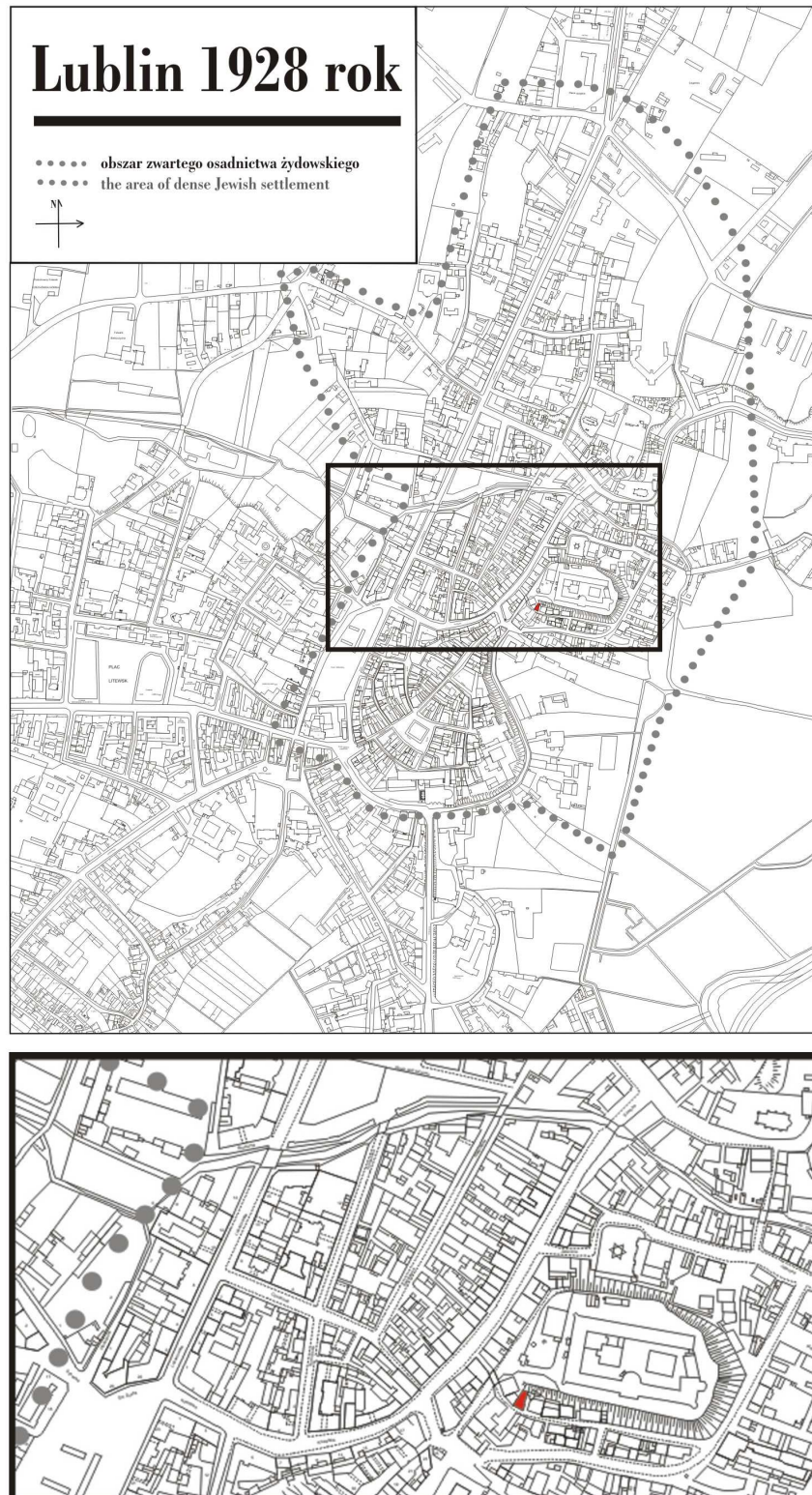

LOKALIZACJA NIERUCHOMOŚCI - Podzamcze 8
LOCATION OF THE PROPERTY - Podzamcze 8

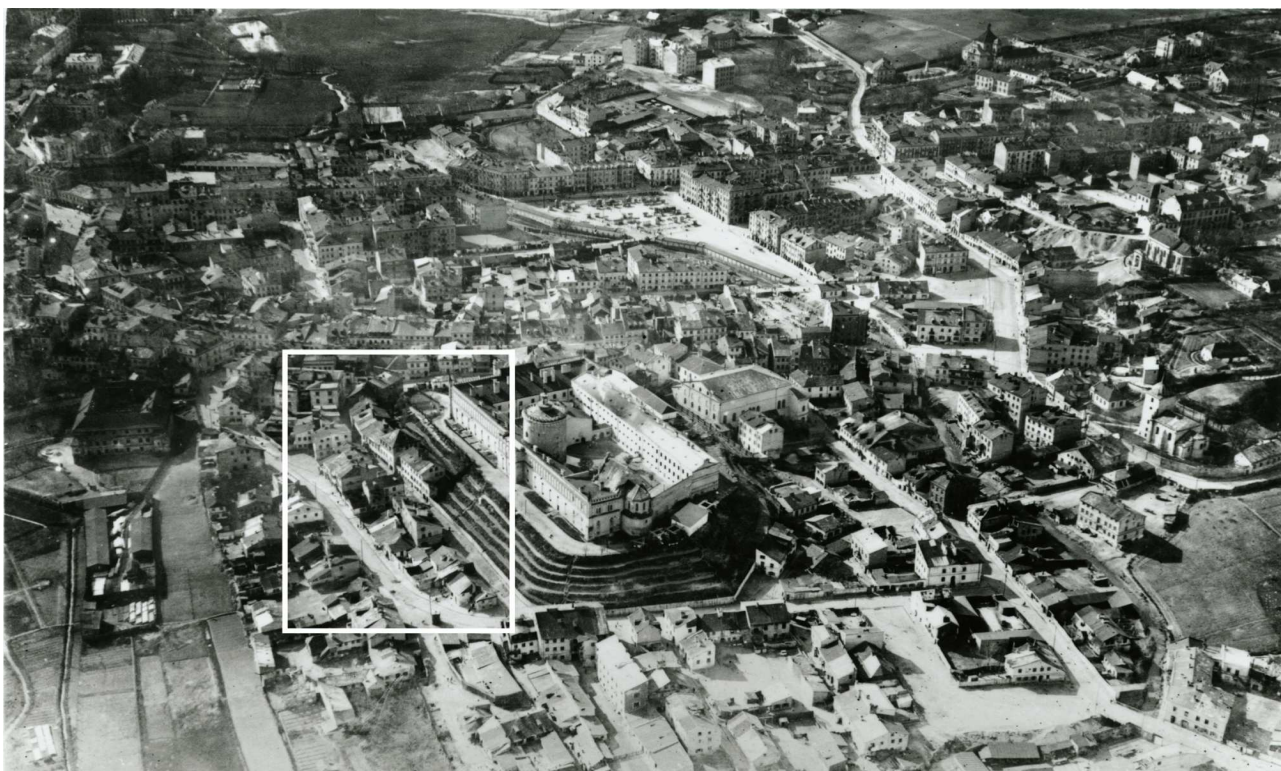

Panorama Lublina, lata 30./Panorama of Lublin in the 1930s,

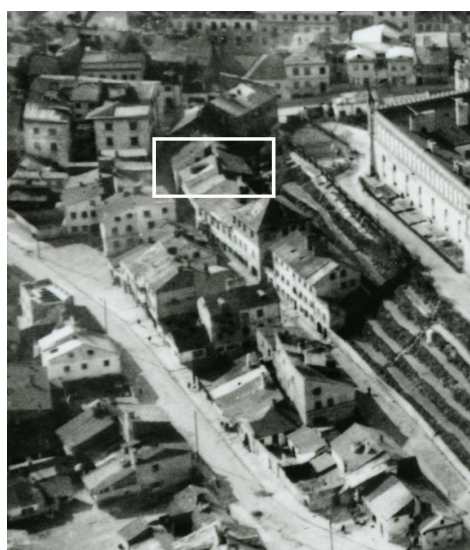

Fragment panoramy Lublina, lata 30., ul. Podzamecze/A fragment of panorama of Lublin in the 1930s,
Podzamecze street,



Fragment panoramy Lublina, lata 30., Podzamecze 8/A fragment of panorama of Lublin in the 1930s,
Podzamecze 8,

Dawny numer policyjny / Former police number: 571
Numer hipoteczny / Mortgage number: 393
Numer przed 1939 / Number before 1939: Podzamcze 8
Numer po 1944 / Number after 1944: brak
Numer obecny / Current number: brak
Właściciele / Owners:
dane z dnia 12.X.1896 Rozenberg
1915 Rozenknepe i inni
dane z dnia 10.II.1937 Fajwel Nudel
dane z dnia 3.XII. 1940 Majer Nudel

Lokatorzy według wyznania, płci i wieku (1940 rok)/Tenants by religion, sex and age in 1941

Ogólna ilość mieszkańców		Mężczyzn	Kobiet	Dzieci do lat 6 włącznie	Dzieci od 7-18 lat włącznie	Uwagi
chrześcijan	Żydów					
2	57	15	26	6	13	

Wzmianki/Various notes:

- Inspekcja budowlana, sygn. 3927
 - Wezwanie do remontu mieszkania Joska Brzytwy przez właściciela Fajwła Nudela (szpeci ulicę, zagraża bezpieczeństwu) z dnia 31 XII 1936 roku
 - Prośba o możliwość wykonania remontu przez lokatora mieszkania, wobec braku reakcji właściciela, z dnia 15.V.1939 roku
 - Protokół z oględzin budynku z dnia 22.V.1939 roku
 - Nakaz rozebrania budynku grożącego zawaleniem z dnia 22.V.1939 roku
-
-

Informacje dodatkowe/Additional information:

Ankieta z dnia 10.II.1937 r. [Inspekcja budowlana, sygn. 3927]

<u>Położenie:</u>	Podzamcze 8
<u>Numer hipoteczny:</u>	brak
<u>Właściciel:</u>	Fajwel Nudel
<u>zarządca:</u>	nie ma
<u>dozorca:</u>	Sobczyk Feliksa
<u>rodzaj budynku:</u>	dom mieszkalny
<u>data rozpoczęcia użytkowania:</u>	„60 lat” (ok. 1876)
<u>liczba mieszkań:</u>	jednoizbowe: 7
<u>liczba mieszkań w suterrenach:</u>	brak
<u>liczba piwnic:</u>	brak
<u>liczba pięter:</u>	1
<u>system wodociągowo - kanalizacyjny:</u>	brak
<u>rodzaj oświetlenia:</u>	elektryczne
<u>ogrzewanie:</u>	piece
<u>klatka schodowa:</u>	główna
<u>pokrycie dachu:</u>	blacha
<u>zakłady fabryczne i handlowe:</u>	brak

Karta realności z dnia 03. XII. 1940 [Inspekcja budowlana, sygn. 3927]

<u>Położenie:</u>	Podzamcze 8
<u>Numer hipoteczny:</u>	brak
<u>Powierzchnia posesji:</u>	Ogółem 181 m ² ,
<u>Zabudowana:</u>	99 m ² ,
<u>Podwórze:</u>	82 m ²

Fotografie współczesne/Contemporary photographs



Podzamcze 8, fot. Marcin Fedorowicz, 2010.