

**LOKALIZACJA NIERUCHOMOŚCI - Rynek 3**  
**LOCATION OF THE PROPERTY - Rynek 3**

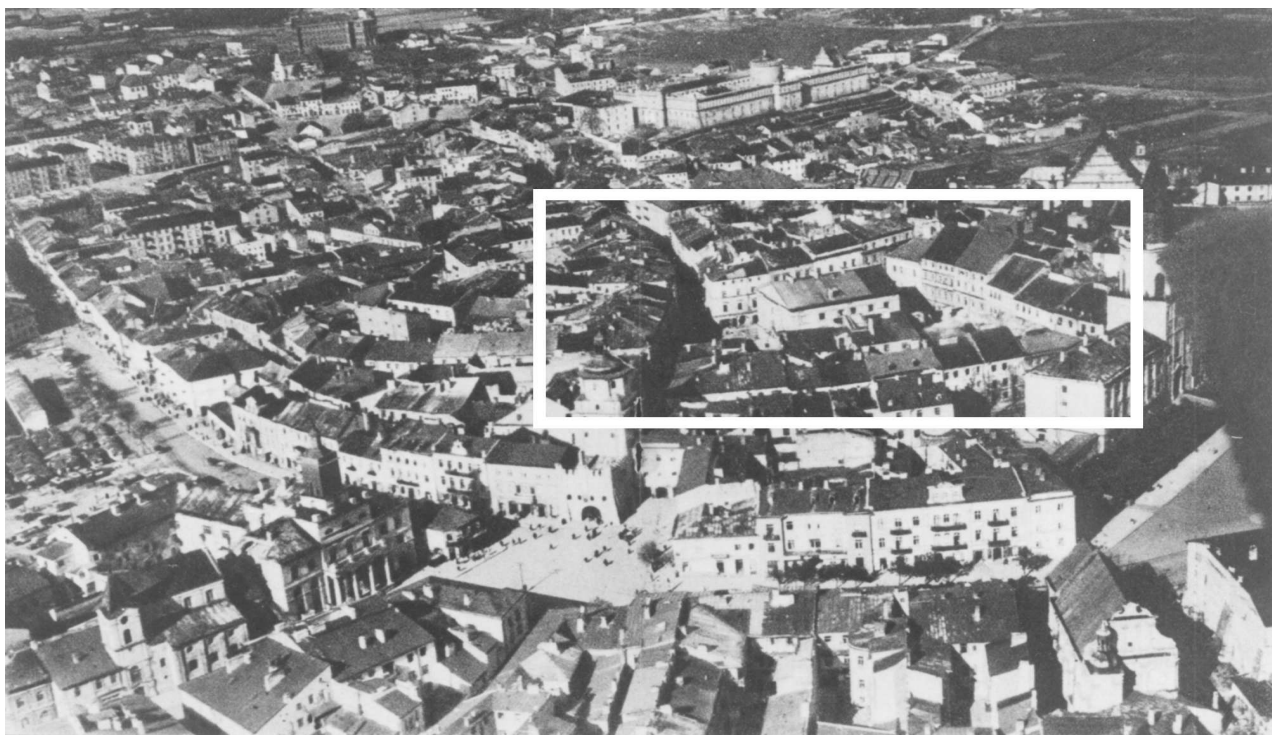

**Panorama Lublina, lata 30./Panorama of Lublin in the 1930s,**



**Fragment panoramy Lublina, lata 30., ul. Rynek/A fragment of panorama of Lublin in the 1930s, Rynek street,**



**Fragment panoramy Lublina, lata 30., Rynek 3/A fragment of panorama of Lublin in the 1930s, Rynek 3,**

**Dawny numer policyjny / Former police number:** brak

**Numer hipoteczny / Mortgage number:** 2

**Numer przed 1939 / Number before 1939:** Rynek 3

**Numer po 1944 / Number after 1944:** Rynek 3

**Numer obecny / Current number:** Rynek 3

**Właściciele / Owners:**

dane z dnia 29.X.1936 Maria Sulczyńska

dane z dnia (brak daty) Józef i Maria Sulczyńscy

---

---

**Lokatorzy według wyznania, płci i wieku /Tennants by religion, sex and age**

Ogólna ilość mieszkańców		Mężczyzn	Kobiet	Dzieci do lat 6 włącznie	Dzieci od 7-18 lat włącznie	Uwagi
Chrześcijan	Żydów					
<b>2</b>	<b>41</b>	<b>15</b>	<b>18</b>	<b>3</b>	<b>7</b>	

---

---

### **Wzmianki/Various notes:**

- Podanie Sulczyńskiego Józefa o pozwolenie wybudowania ustępu podwórzowego w nieruchomości Rynek 3 (21 XII 1935), zatwierdzony pod warunkiem skanalizowania go (29 I 1936)
  - Odwołanie Sulczyńskiego Józefa od nakazu wstrzymania robót przez Konserwatora Zabytków (24 IV 1936)
  - Raporty z inspekcji Wydziału Budownictwa i nakazy likwidacji sklepu Chaskiela Żelazo i sodówki Zynger Taube z powodu szpecenia wyglądu ulicy, naruszenia przepisów pożarowych i niszczenia konstrukcji budynku (25 IX 1936) i odwołania od nakazu informujące że sklepy te istnieją od pięćdziesięciu lat i „nigdy nikomu nie przeszkadzały” (8 X 1936)
  - Odrzucenie odwołań i nakaz kasacji sklepów (15 XI 1936)
  - Projekt ustępu podwórzowego (1936)
  - Projekt przeróbki fasad kamienic przy ulicy Rynek 3 i 4 (bez daty)
  - Prośba właścicielki Marii Sulczyńskiej o zaświadczenie, że kamienica Rynek 3 jest zabytkowa i zaświadczenie Wydziału Budownictwa (12 – 14 I 1937)
  - Kolejne odwołania i decyzje w sprawie sodówki i zakładu zegarmistrzowsko – brązowniczego, z groźbami kar za nieopuszczenie pomieszczeń przeznaczonych do rozbiórki (1937)
  - Protokół inspekcji Wydziału Budownictwa z 8 III 1938, nakazujący rozpoczęcie robót remontowych dachu, rynien i fasady budynku
  - Dokumenty remontu (deklaracje majstrów, protokoły, podania) z 1938 roku
  - Prośba o przyznanie pożyczki na remont i informacja o przyznaniu jej przez Bank Gospodarstwa Krajowego (28 VII 1938). Plan zakładu masarskiego w posesji Rynek 3 (19 V 1949)
- 
-

**Informacje dodatkowe/Additional information:****Ankieta z 29.X.1936 [Inspekcja budowlana, sygn. 4735]**

<u>Położenie:</u>	Rynek 3
<u>Numer hipoteczny:</u>	2
<u>Właściciele:</u>	Maria Suleczyńska
<u>Zarządca:</u>	Maria Suleczyńska
<u>Dozorca:</u>	Marianna Syroka
<u>Rodzaj budynku:</u>	dom mieszkalny i sklepy
<u>Data rozpoczęcia użytkowania:</u>	zaliczony do zabytków
<u>Ilość mieszkań:</u>	
	Trzyizbowe: 6
	Dwuizbowe: 3
<u>Ilość mieszkań w suterrenach:</u>	brak
<u>Ilość piwnic:</u>	6
<u>Ilość pięter:</u>	3
<u>System wodociągowo – kanalizacyjny:</u>	wodociąg miejski
<u>Rodzaj oświetlenia:</u>	elektryczne
<u>Ogrzewanie:</u>	piece
<u>Klatka schodowa:</u>	drewniana
<u>Pokrycie dachu:</u>	blacha
<u>Zakłady fabryczne i handlowe:</u>	fabryka wody sodowej, „jeden sklep jubilerski, który będzie rozebrany” jedna sodówka

**Dane dot. Podwórza**

<u>Wymiary:</u>	niemierzone
<u>Nawierzchnia:</u>	„były kamienie”
<u>Zabudowa:</u>	nie ma

---

---

**Karta realności (brak daty) [Inspekcja budowlana, sygn. 4735]**

Powierzchnia posesji: ogółem 299m<sup>2</sup>

Zabudowana: 257,3 m<sup>2</sup>

Podwórze: 41 m<sup>2</sup>

Numer hipoteczny: 2

Liczba mieszkań: 10

Liczba izb: 23

---

---



Fotografie przedwojenne/pre-war photographs:



Rynek 3, kamienica renesansowa po odnowieniu, autor nieznany, zdjęcie z albumu „Zdjęcia z robót konserwatorskich Starego Miasta prowadzonych przez Wydział Budownictwa Zarządu Miasta w roku 1938-1939”, własność Miejski Konserwator Zabytków w Lublinie.

---



**Rynek 3, portal kamienny, gotycki w sieni kamienicy, autor nieznany, zdjęcie z albumu „Zdjęcia z robót konserwatorskich Starego Miasta prowadzonych przez Wydział Budownictwa Zarządu Miasta w roku 1938-1939”, własność Miejski Konserwator Zabytków w Lublinie.**

---



Rynek 3, autor Czesław Doria-Dernałowicz, 1936, własność rodziny, w depozycie Biblioteki Głównej Politechniki Lubelskiej.



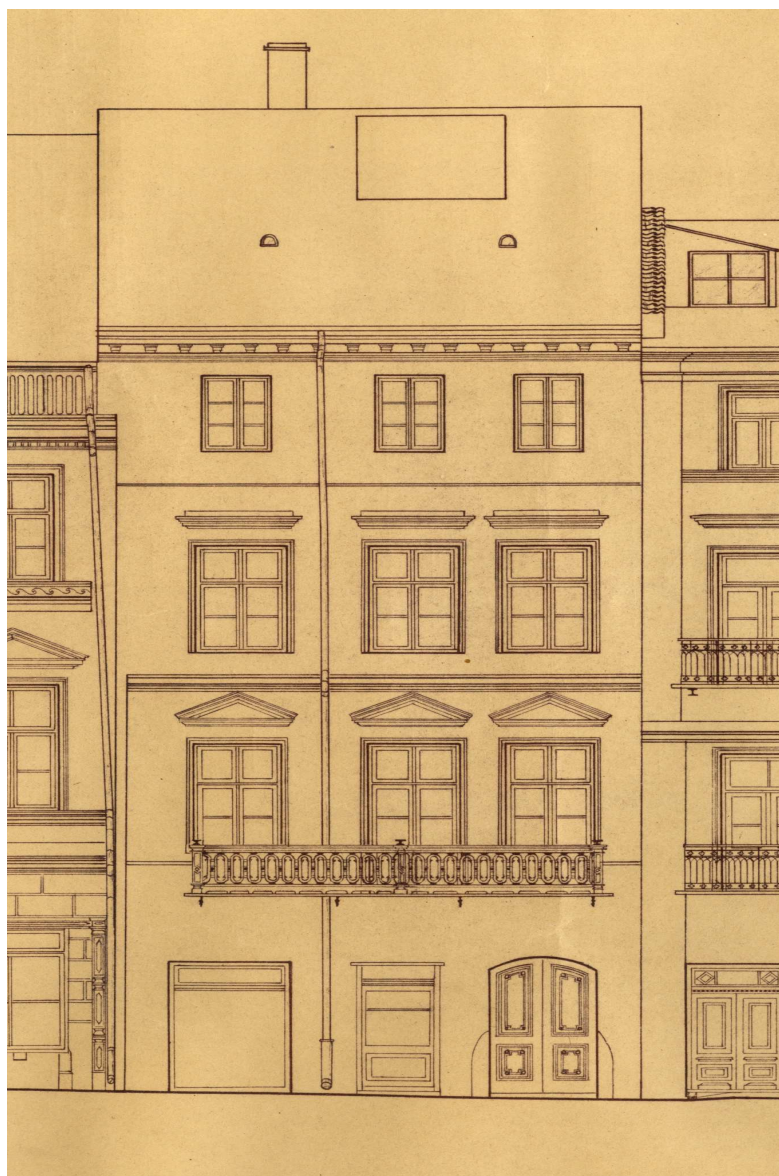

Rynek 3, autor Czesław Doria-Dernałowicz, 1936, własność rodziny, w depozycie Biblioteki Głównej Politechniki Lubelskiej.

---

Fotografie współczesne/Contemporary photographs



Fasada, Rynek 3, fot. Marcin Moszyński, 2010.

---



Przyziemie, Rynek 3, fot. Marcin Moszyński, 2010.





**Fasada, Rynek 3, fot. Marcin Moszyński, 2010.**