

LOKALIZACJA NIERUCHOMOŚCI - Rynek 10
LOCATION OF THE PROPERTY - Rynek 10

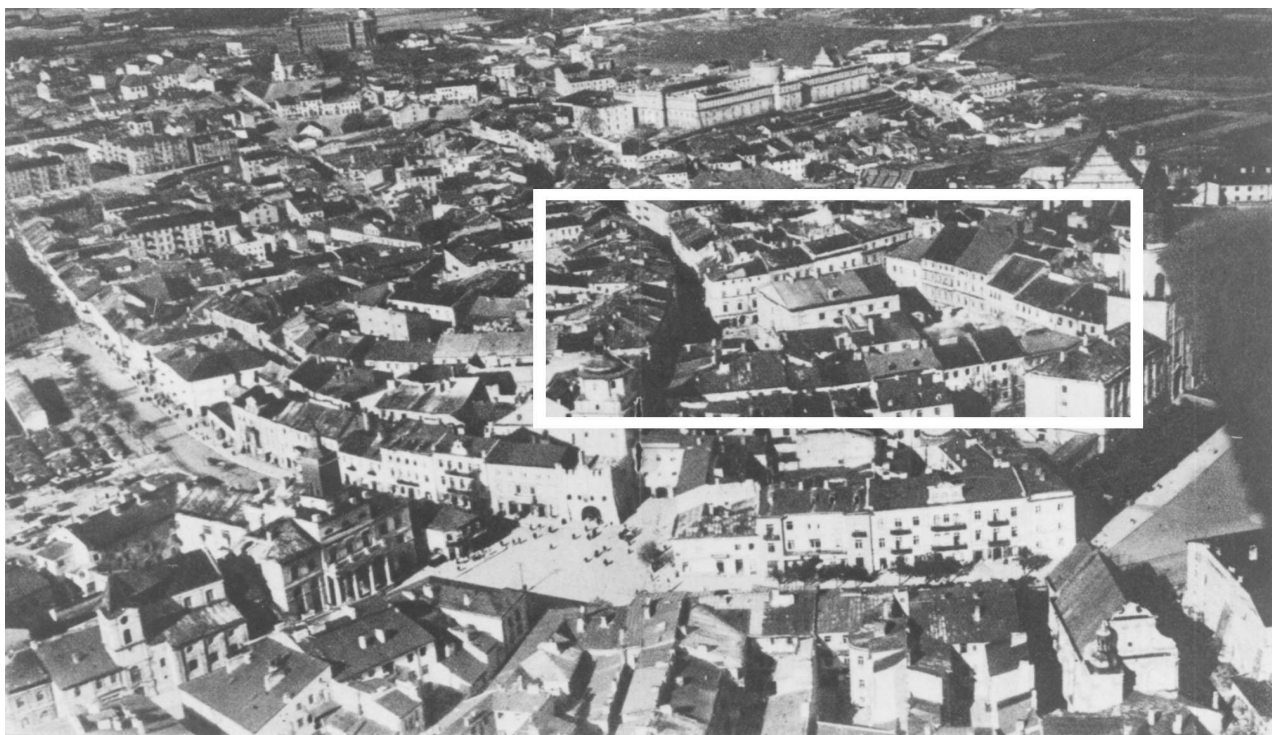

Panorama Lublina, lata 30./Panorama of Lublin in the 1930s,

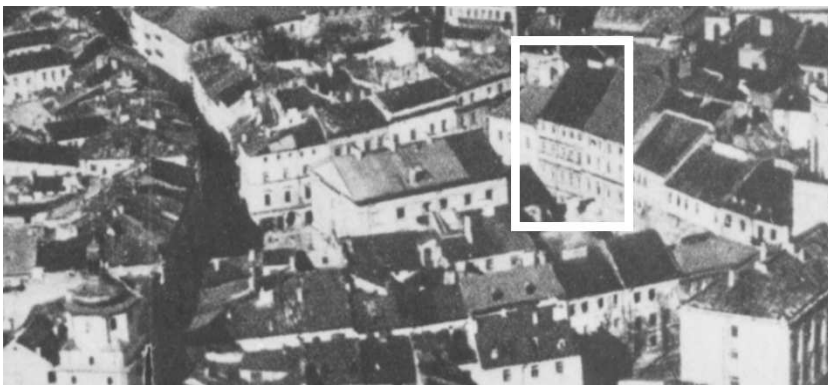

Fragment panoramy Lublina, lata 30., ul. Rynek/A fragment of panorama of Lublin in the 1930s, Rynek street,



Fragment panoramy Lublina, lata 30., Rynek 10/A fragment of panorama of Lublin in the 1930s, Rynek 10,

Dawny numer policyjny / Former police number: brak

Numer hipoteczny / Mortgage number: 8

Numer przed 1939 / Number before 1939: Rynek 10

Numer po 1944 / Number after 1944: Rynek 10

Numer obecny / Current number: Rynek 10

Właściciele / Owners:

dane z dnia 20.XI.1936 spadkobiercy („ss”) Tauby Mendelsberga

dane z dnia 4.VI.1940 Bela Mendelsberg, Lam Manes, Finkelsztaj Fajwel

Lokatorzy według wyznania, płci i wieku (1940 rok)/Tennants by religion, sex and age in 1940

Ogólna ilość mieszkańców		Mężczyzn	Kobiet	Dzieci do lat 6 włącznie	Dzieci od 7-18 lat włącznie	Uwagi
Chrześcijan	Żydów					
4	104	36	43	13	16	

Wzmianki/Various notes:

- Zarządzenie Wydziału Budownictwa dla Mandelsberga Azryla nakazujące wymianę zgniłych futryn okiennych w mieszkaniu lokatorki Rosowskiej (22 X 1932)
 - Protokół inspekcji Wydziału Spraw Społecznych z 17 IV 1934, stwierdzający złamanie przepisów higienicznych na posesji Rynek 10 należącej do Mandelsberga Majera
 - Dołączony do inspekcji nakaz przebudowy ścieku (29 VII 1934)
 - Odwołanie Majera Mandelsberga od decyzji o budowie ścieku informujące że ścieki działają właściwie, a na skutek kryzysu nie ma on pieniędzy na przebudowę (4 X 1934) i odrzucenie odwołania (24 XI 1934)
 - Protokół z inspekcji Wydziału Budownictwa z 29 III 1938 z nakazem wykonania remontu tynków murów i przebudowy frontu kamienicy do 31 VII 1938
 - Protokół z inspekcji Wydziału Budownictwa z 7 VI 1938 z nakazem eksmisji z lokalu nie nadającego się do zamieszkania znajdującej się tam lokatorki
 - Odwołanie Stanisławy Rosowskiej od powyższej decyzji, motywowane dobrym stanem mieszkania (i wychowaniem w owym mieszkaniu już czworga dzieci) (17 VI 1938)
 - Odrzucenie odwołania wobec opuszczenia przez lokatorkę mieszkania (15 XI 1938)
 - Prośba Wydziału Budownictwa do Wydziału Administracji o ustalenie kto jest właścicielem a kto administratorem domu przy ulicy Rynek 10 (29 VII 1940)
-
-

Informacje dodatkowe/Additional information:**Ankieta z 20.XI.1936 [Inspekcja budowlana, sygn. 4742]**

<u>Położenie:</u>	Rynek 10
<u>Numer hipoteczny:</u>	8
<u>Właściciele:</u>	spadkobiercy („ss”) Tauby Mendelsberga
<u>Zarządca:</u>	Manes Lam
<u>Dozorca:</u>	Dominik Zych
<u>Rodzaj budynku:</u>	mieszkalny
<u>Data rozpoczęcia użytkowania:</u>	„dom należący do bardzo starych budynków, szczegóły niewiadome”
<u>Ilość mieszkań:</u>	
	Trzyizbowe: 8
	Dwuizbowe:10
	Jednoizbowe: 5
<u>Ilość mieszkań w suterrenach:</u>	2
<u>Ilość piwnic:</u>	3
<u>Ilość pięter:</u>	3
<u>System wodociągowo – kanalizacyjny:</u>	wodociąg
<u>Rodzaj oświetlenia:</u>	elektryczne
<u>Ogrzewanie:</u>	28 pieców
<u>Klatka schodowa:</u>	główna, drewniana
<u>Pokrycie dachu:</u>	blacha
<u>Zakłady fabryczne i handlowe:</u>	nie ma

Dane dot. Podwórza

<u>Wymiary:</u>	„małe podwórko”
<u>Nawierzchnia:</u>	bruk
<u>Zabudowa:</u>	nie ma

Karta realności z dnia 4.VI.1940 [Inspekcja budowlana, sygn. 4742]

<u>Powierzchnia posesji:</u>	ogółem 569,6 m2
<u>Zabudowana:</u>	494,6 m2
<u>Podwórze:</u>	75 m2
<u>Liczba mieszkań:</u>	15
<u>Liczba izb:</u>	37

Fotografie przedwojenne/pre-war photographs:



Rynek 10, autor Czesław Doria-Dernałowicz, 1936, własność rodziny, w depozycie Biblioteki Głównej Politechniki Lubelskiej.

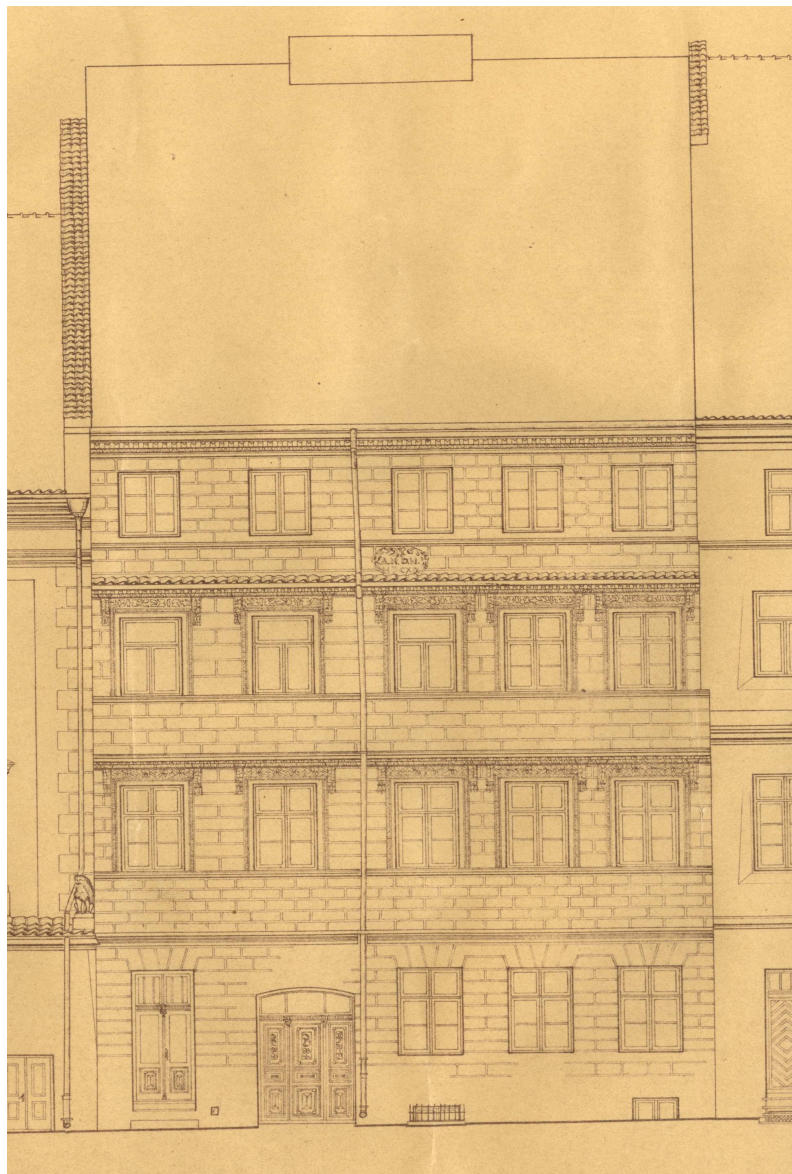

Rynek 10, autor Czesław Doria-Dernałowicz, 1936, własność rodziny, w depozycie Biblioteki Głównej Politechniki Lubelskiej.

Fotografie współczesne/Contemporary photographs



Fasada, Rynek 10, fot. Marcin Moszyński, 2010.



Przyziemie, Rynek 10, fot. Marcin Moszyński, 2010.



Przyziemie, Rynek 10, fot. Marcin Moszyński, 2010.



Sień, Rynek 10, fot. Marcin Moszyński, 2010.



Detal, Rynek 10, fot. Marcin Moszyński, 2010.



Detal, Rynek 10, fot. Marcin Moszyński, 2010.