

LOKALIZACJA NIERUCHOMOŚCI - Rynek 12
LOCATION OF THE PROPERTY - Rynek 12



Panorama Lublina, lata 30./Panorama of Lublin in the 1930s,



Fragment panoramy Lublina, lata 30., ul. Rynek/A fragment of panorama of Lublin in the 1930s, Rynek street,



Fragment panoramy Lublina, lata 30., Rynek 12/A fragment of panorama of Lublin in the 1930s, Rynek 12,

Dawny numer policyjny / Former police number: _____ brak

Numer hipoteczny / Morgage number: _____ 10

Numer przed 1939 / Number before 1939: _____ Rynek 12

Numer po 1944 / Number after 1944: _____ Rynek 12

Numer obecny / Current number: _____ Rynek 12

Właściciele / Owners:

dane z dnia 17.X.1936 _____ Adam i Stanisława Krzyżanowscy

Lokatorzy według wyznania, płci i wieku (1940 rok)/Tenants by religion, sex and age in 1940

Ogólna ilość mieszkańców		Mężczyzn	Kobiet	Dzieci do lat 6 włącznie	Dzieci od 7-18 lat włącznie	Uwagi
Chrześcijan	Żydów					
58	0	15	27	6	10	

Wzmianki/Various notes:

- Zezwolenie dla Krzyżanowskiego Adama na nakrycie dachu w posesji Rynek 12 blachą (5 VII 1926)
 - Prośba Krzyżanowskiego Adama o zezwolenie na dobudowę piętra domu mieszkalnego do posesji Rynek 12 (8 IX 1934)
 - Prośba Romualda Makowskiego (zam. Jezuicka 20) o niezezwalanie na dobudowę oficyny na posesji Rynek 12, gdyż będzie zasłaniać mu widok (17 IX 1934)
 - Prośba Chila Obcengiera (zam. Rynek 11) o niezezwalanie na dobudowę oficyny na posesji Rynek 12, gdyż będzie zasłaniać widok mieszkańcom jego budynku (17 IX 1934)
 - Pozwolenie na dobudowę piętra pod warunkami założenia kanalizacji w budynku i rozebrania szepczących podwórko komórek (bez daty)
 - Informacja że konserwator zabytków uznał dobudowę oficyny za dopuszczalną (27 IX 1934)
 - Dokumenty budowy (zezwolenia, zaświadczenia, deklaracje mistrzów murarskich, kosztorys) (1934 – 1935)
 - Nakaz wstrzymania budowy ze względu na protest sąsiadów i błędy proceduralne (15 XI 1934) i odwołanie Adama Krzyżanowskiego z 20 XII 1934)
 - Ponowne zezwolenie na budowę (19 VIII 1935)
 - Zaświadczenie prezydenta miasta o wybudowaniu nieruchomości na posesji Rynek 12 zgodnie z planem i pozwoleniami (1 II 1936)
 - Podanie o zezwolenie na dobudowę 3 piętra do kamienicy Rynek 12 i zezwolenie na budowę pod warunkami zachowania zabytkowego charakteru nieruchomości (27 V 1938)
 - Dokumenty przebudowy kamienicy Rynek 12 (deklaracje mistrzów, prośby, zaświadczenia, anulowanie przepisów OPL dla gmachu zabytkowego, kosztorys) (1938 – 1939)
 - Prośba o stwierdzenie potrzeby użycia smoły do naprawy dachu nad stolarnią uszkodzoną w czasie działań wojennych (31 VIII 1942)
-
-

Informacje dodatkowe/Additional information:

Ankieta z 17.X.1936 [Inspekcja budowlana, sygn. 4744]

Położenie: Rynek 12
Numer hipoteczny: 10
Właściciele: Adam i Stanisława Krzyżanowscy
Zarządca: Adam Krzyżanowski
Dozorca: Adam Kuba
Rodzaj budynku: mieszkalny oraz warsztat stolarski
Data rozpoczęcia użytkowania: brak danych
Ilość mieszkań:
Pięcioizbowe; 2
Trzyizbowe: 5
Dwuizbowe: 4
Jednoizbowe: 3
Ilość mieszkań w suterrenach: 1
Ilość piwnic: 4
Ilość pięter: 2
System wodociągowo - kanalizacyjny: wodociąg
Rodzaj oświetlenia: elektryczne
Ogrzewanie: 20 pieców
Klatka schodowa: w starym domu dwie klatki schodowe drewniane, w nowym jedna żelbetowa
Pokrycie dachu: blacha
Zakłady fabryczne i handlowe: pracownia stolarska i magiel

Dane dot. Podwórza

Wymiary: 600 m²
Nawierzchnia: bruk
Zabudowa: nie ma

Karta realności z dnia 1.VII.1940 [Inspekcja budowlana, sygn. 4744]

<u>Powierzchnia posesji:</u>	ogółem 888,5 m ²
<u>Zabudowana:</u>	444,8 m ²
<u>Podwórze:</u>	296,7 m ²
<u>Ogród:</u>	147 m ²
<u>Numer hipoteczny:</u>	10
<u>Liczba mieszkań:</u>	15
<u>Liczba izb:</u>	38
<u>Właściciele:</u>	brak danych
<u>Dozorca:</u>	Kuba Weronika

Fotografie przedwojenne/pre-war photographs:



Rynek 12, kamienica Sobieskich przed dodaniem grzebienia i piętra, autor Henryk Poddębski, ok. 1930, źródło pochodzenia WUOZ w Lublinie.

Fotografie współczesne/Contemporary photographs



Fasada, Rynek 12, fot. Marcin Moszyński, 2010.



Attyka, Rynek 12, fot. Marcin Moszyński, 2010.



Detal, Rynek 12, fot. Marcin Moszyński, 2010.

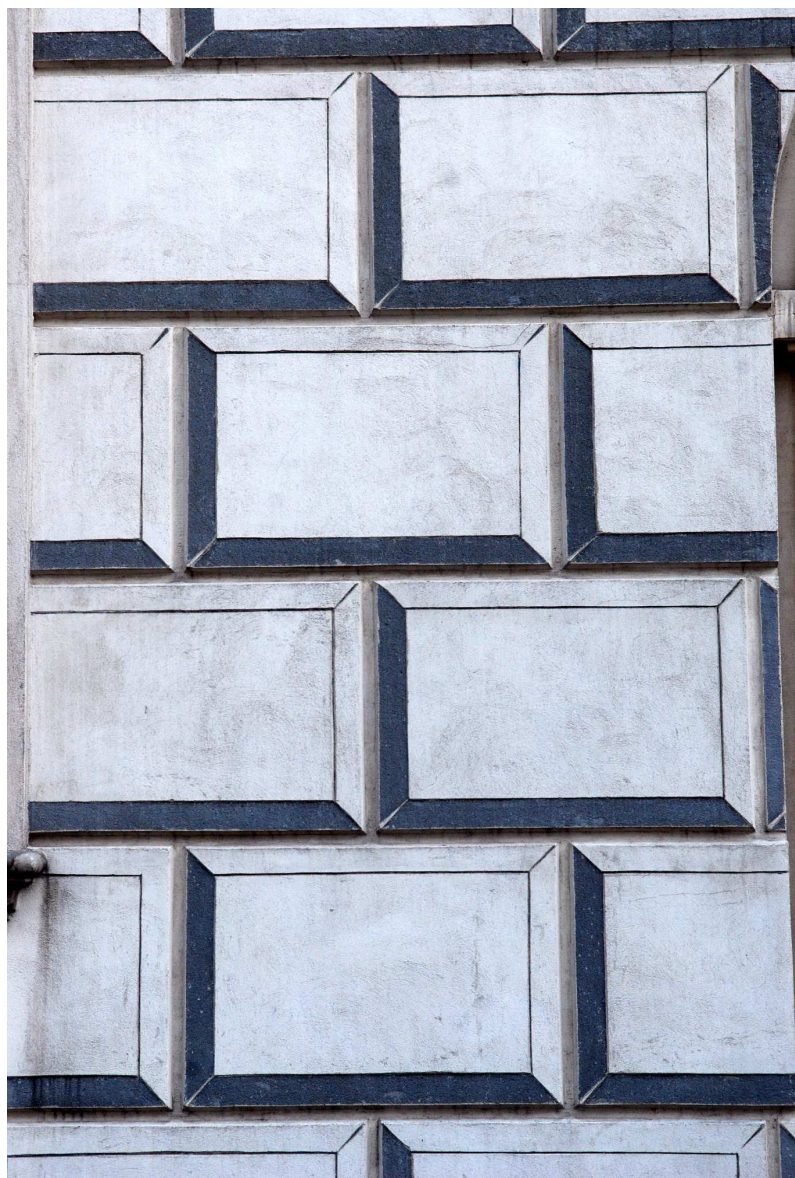

Detal, Rynek 12, fot. Marcin Moszyński, 2010.