

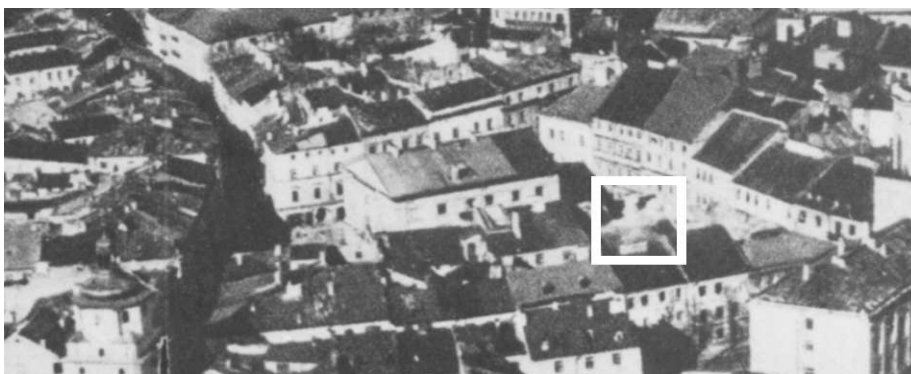

LOKALIZACJA NIERUCHOMOŚCI - Rynek 15
LOCATION OF THE PROPERTY - Rynek 15



Panorama Lublina, lata 30./Panorama of Lublin in the 1930s,



Fragment panoramy Lublina, lata 30., ul. Rynek/A fragment of panorama of Lublin in the 1930s, Rynek street,



Fragment panoramy Lublina, lata 30., Rynek 15/A fragment of panorama of Lublin in the 1930s, Rynek 15,

Dawny numer policyjny / Former police number: _____ brak

Numer hipoteczny / Mortgage number: _____ 13

Numer przed 1939 / Number before 1939: _____ Rynek 15

Numer po 1944 / Number after 1944: _____ Rynek 15

Numer obecny / Current number: _____ Rynek 15

Właściciele / Owners:

dane z dnia 25.X.1936 _____ ss. Taklenderowie, Taklender Abram

dane z dnia 6.VII.1942 _____ Zarząd Przymusowy (wcześniej Taklenderowie)

Lokatorzy według wyznania, płci i wieku (1942 rok)/Tennants by religion, sex and age in 1942

Ogólna ilość mieszkańców		Mężczyzn	Kobiet	Dzieci do lat 6 włącznie	Dzieci od 7-18 lat włącznie	Uwagi
Chrześcijan	Żydów					
0	12	4	3	2	3	

Wzmianki/Various notes:

- Protokół inspekcji Wydziału Budownictwa z 9 I 1937 z zaleceniem remontów klatki schodowej, gzymsów, rynien i tynków do dnia 1 lipca 1937
 - Nakaz rozbioru komórki pod schodami znajdującej się an posesji Rynek 15 należącej do Taklendera Josefa dla jej właściciela Kielnera Michela (2 IV 1937)
 - Odwołanie Josefa Taklendera od nakazu remontu z powodu braku środków materialnych (5 VII 1937)
 - Protokół inspekcji Wydziału Budownictwa z 11 III 1938 z nakazem generalnego remontu poważnie zaniedbanego budynku (29 IV 1938)
 - Odwołanie współwłaściciela i zarządcy J. Taklendera od nakazu kapitalnego remontu z powodu braku środków na ten cel (i prośba o rozłożenie remontu na co najmniej dwa lata) 14 V 1938
 - Nakaz natychmiastowego otynkowania ściany szczytowej od strony domów nr 14 i nr 16 (16 VIII 1938)
 - Informacja o przymusowym remoncie na koszt właściciela bez odwołania (7 X 1938)
 - Podanie Józefa Taklendera o zaświadczenie, że budynek Rynek 15 został zburzony w czasie bombardowania (21 I 1940)
 - Prośba Józefa Taklendera o zezwolenie na remont budynku Rynek 15 zburzonego w czasie nalotu 9 IX 1939
 - Protokół z narady komisji w sprawie zabezpieczenia uszkodzonych budynków na Starym Mieście z wytycznymi (1 VIII 1940)
-
-

- List Józefa Taklendera z obozu pracy przymusowej w który informuje Wydział Budownictwa o wykorzystaniu jego nieobecności przez Hersza Hubermana, który wylamał kłódki i nielegalnie wprowadził się do uszkodzonego domu przy posesji Rynek 15. Informuje także, że natychmiast po powrocie z obozu przystąpi do remontu domu. (1 IX 1940) i informacja o usunięciu dzikiego lokatora.
 - Prośba Józefa Taklendera, zwolnionego z obozu, o zaświadczenie o zburzeniu budynku w czasie nalotu 9 IX 1939 do prezentacji władzom niemieckim (12 XII 1940)
 - Prośba Zarządu Miejskiego o inspekcję budynku Rynek 15 i wydanie opinii, czy dom jest bezpieczny dla osób, które się tam wprowadziły (15 VII 1942)
 - Wstępny kosztorys remontu (1946)
-
-

Informacje dodatkowe/Additional information:**Ankieta z 25.X.1936 [Inspekcja budowlana, sygn. 4747]**

<u>Położenie:</u>	Rynek 15
<u>Numer hipoteczny:</u>	13
<u>Właściciele:</u>	ss. Taklenderowie, Taklender Abram
<u>Zarządca:</u>	Josef Taklender
<u>Dozorca:</u>	Witolda Śliwińska
<u>Rodzaj budynku:</u>	murowany dom i oficyna, przeznaczone na mieszkania i zakłady rzemieślnicze
<u>Data rozpoczęcia użytkowania:</u>	„stary dom”
<u>Ilość mieszkań:</u>	
	Czteroiżbowe: 1
	Trzyiżbowe: 1
	Dwuiżbowe: 5
	Jednoizbowe: 6
<u>Ilość mieszkań w suterrenach:</u>	brak danych
<u>Ilość piwnic:</u>	„są piwnice do 50 metrów głębokości”
<u>Ilość pięter:</u>	2
<u>System wodociągowo – kanalizacyjny:</u>	wodociąg
<u>Rodzaj oświetlenia:</u>	elektryczne
<u>Ogrzewanie:</u>	piece (9)
<u>Klatka schodowa:</u>	drewniana
<u>Pokrycie dachu:</u>	blacha
<u>Zakłady fabryczne i handlowe:</u>	brak

Dane dot. Podwórza

<u>Wymiary:</u>	6 m3 (?)
<u>Nawierzchnia:</u>	klinkier
<u>Zabudowa:</u>	brak

Karta realności z dnia 6.VII.1942 [Inspekcja budowlana, sygn. 4747]

Powierzchnia posesji: _____ ogółem 255 m²

Zabudowana: _____ 88 m²

Podwórze: _____ 167 m²

Numer hipoteczny: _____ 13

Liczba mieszkań: _____ 3

Liczba izb: _____ 4

Fotografie przedwojenne/pre-war photographs:



Rynek 15, autor nieznan, przed 1939, źródło pochodzenia WUOZ w Lublinie.



Rynek 15, autor Czesław Doria-Dernałowicz, 1936, własność rodziny, w depozycie Biblioteki Głównej Politechniki Lubelskiej.

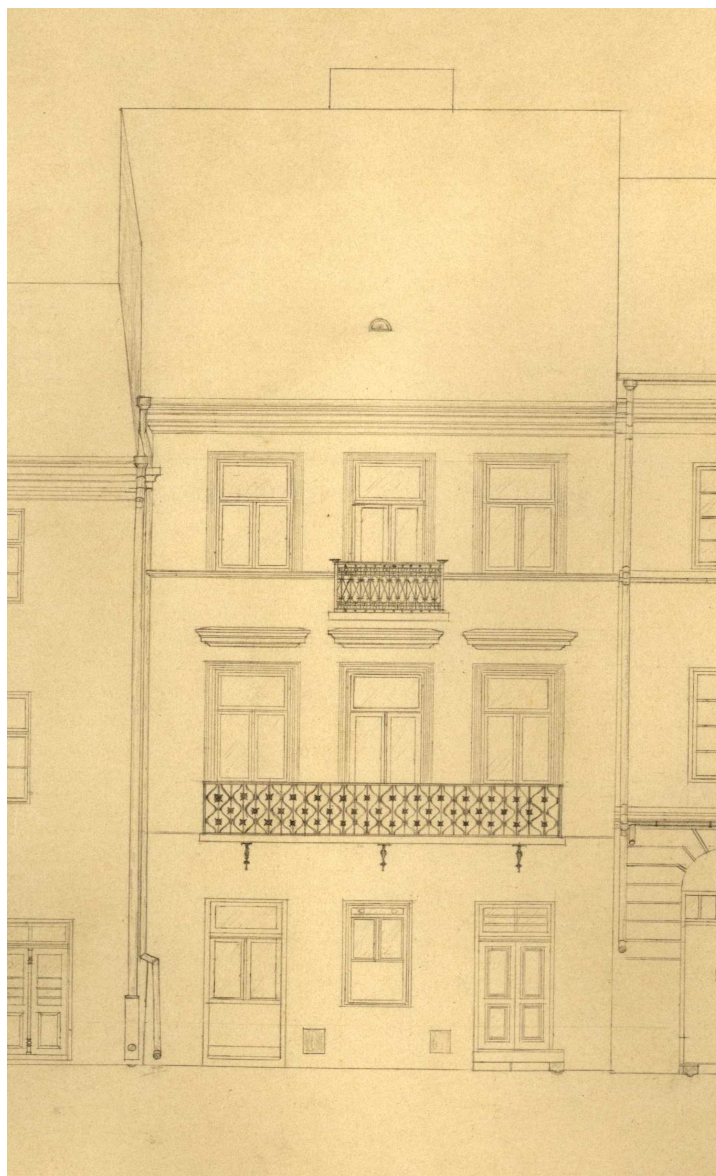

Rynek 15, autor Czesław Doria-Dernałowicz, 1936, własność rodziny, w depozycie Biblioteki Głównej Politechniki Lubelskiej.

Fotografie współczesne/Contemporary photographs



Fasada, Rynek 15, fot. Marcin Moszyński, 2010.



Detal, Rynek 15, fot. Marcin Moszyński, 2010.



Detal, Rynek 15, fot. Marcin Moszyński, 2010.