

**LOKALIZACJA NIERUCHOMOŚCI - Lubartowska 6**

**LOCATION OF THE PROPERTY - Lubartowska 6**

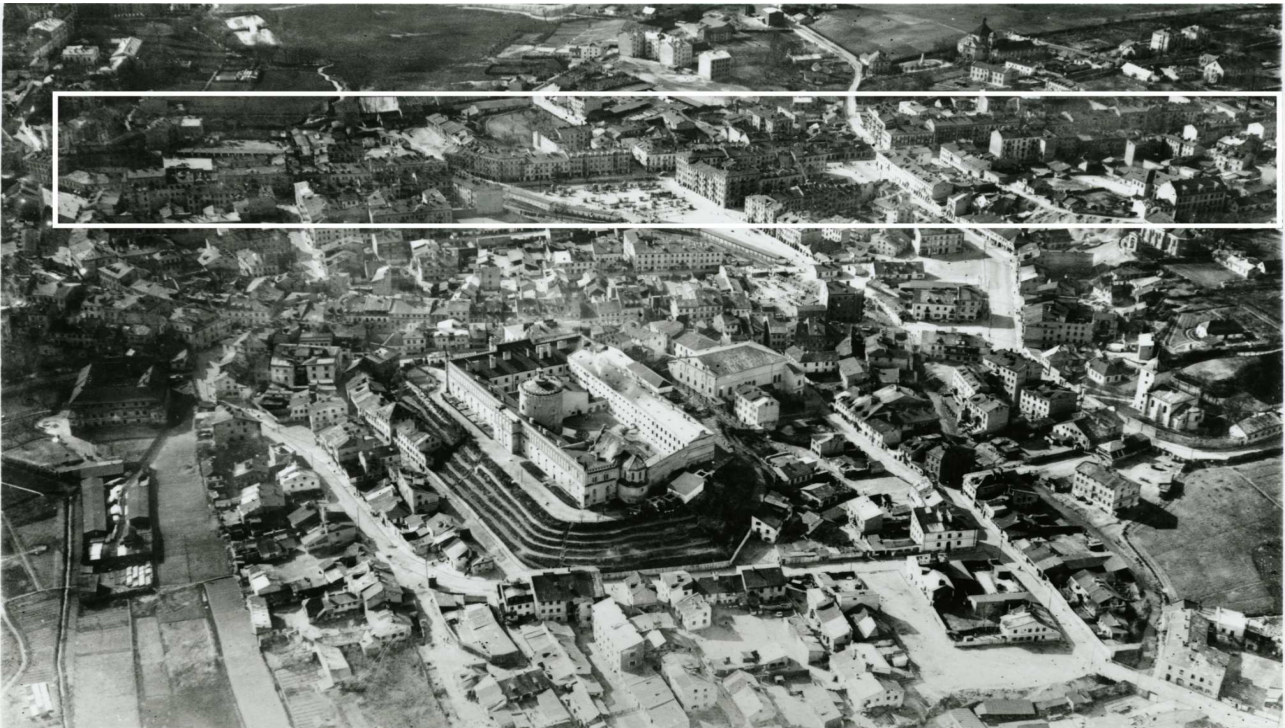

**Panorama Lublina, lata 30./Panorama of Lublin in the 1930s,**



**Fragment panoramy Lublina, lata 30., ul. Lubartowska/A fragment of panorama of Lublin in the 1930s, Lubartowska street,**



**Fragment panoramy Lublina, lata 30., Lubartowska 6/A fragment of panorama of Lublin in the 1930s, Lubartowska 6,**

---

Dawny numer policyjny / Former police number: 381d  
Numer hipoteczny / Morgage number: 1034 bądź 655  
Numer przed 1939 / Number before 1939: Lubartowska 6  
Numer po 1944 / Number after 1944:  
Numer obecny / Current number: Lubartowska 12  
Właściciele / Owners:  
dane z dnia 12.X.1896 \_\_\_\_\_ Gutsztejn  
1915 \_\_\_\_\_ Wizeltir  
dane z dnia 31.XII.1940 \_\_\_\_\_ Lejzor Brener s. Mojżesza i Ruchli

## Lokale handlowe i rzemieślnicze w latach 1918-1940/Shops and workshops in 1918-1940:

### Księga Adresowa Polski, 1928 r.

1928 \_\_\_\_\_ Goldberg Judko – sól (sel),  
1928 \_\_\_\_\_ Goldszlagier Szmul – manufaktura (tissus),

### APL Inspekcja Budowlana, sygn. 2569

\_\_\_\_\_ Józef Korngold - sklep  
\_\_\_\_\_ Gitta Rosset – sklep  
\_\_\_\_\_ Zelig Gutglik - sklep  
\_\_\_\_\_ „ŻEL – ROL” spółka z o.o. – sklep  
\_\_\_\_\_ sklep firmy "GODEL WIKTOR I PORĘBSKI STANISŁAW"

### Ankieta z dnia 15.II.1937 r. [APL Inspekcja Budowlana, sygn. 2569]

1937 \_\_\_\_\_ fabryka cukierków  
1937 \_\_\_\_\_ sklep spożywczy

### Karta realności z dnia 31.XII.1940 r. [APL Inspekcja Budowlana, sygn. 2569]

1940 \_\_\_\_\_ fabryka prawideł  
1940 \_\_\_\_\_ galanteria  
1940 \_\_\_\_\_ sklep wędliniarski

**Lokatorzy według wyznania, płci i wieku (1940 rok)/Tennants by religion, sex and age in 1940**

Ogólna ilość mieszkańców		Mężczyzn	Kobiet	Dzieci do lat 6 włącznie	Dzieci od 7-18 lat włącznie	Uwagi
chrześcijan	Żydów					
-	44	11	21	3	9	

---

---

**Informacje dodatkowe/Additional information:**

Ankieta z dnia 15.II.1937 r. [APL Inspekcja Budowlana, sygn. 2569]

Rodzaj budynku: budynek mieszkalny z cegieł

Liczba piwnic: 2

Liczba pięter: 1

System wodociągowo – kanalizacyjny: urządzenie wodociągowe

Ogrzewanie: 4 piece

Klatka schodowa: drewniana

Brak balkonów -

Pokrycie dachu: dach pokryty blachą

Karta realności z dnia 31.XII.1940 r. [APL Inspekcja Budowlana, sygn. 2569]

Właściciel: Lejzorg Brener s. Mojżesza i Ruchli

Liczba mieszkań: 6, w tym:

\_\_\_\_\_ 1 na parterze,

\_\_\_\_\_ 3 na piętrze,

\_\_\_\_\_ 2 na poddaszu

Powierzchnia: ogółem: 694 m<sup>2</sup>

niezabudowana: 428 m<sup>2</sup>

zabudowana: 266 m<sup>2</sup>

długość frontu: 12 mb (głębokość: 44 mb)

---

---

### **Ikonografia/Iconography**

#### **APL Inspekcja Budowlana, sygn. 2569**

- Projekt rozszerzenia wystawy przy ul. Lubartowskiej 6 w Lublinie, wł. Jozefa Korngolda: zdjęcie sklepu od frontu, plan elewacji budynku (1:50), przekrój (1:50), rzut (1:50), wyk. Michał Krzywicki
  - Projekt poszerzenia otworu sklepowego dla Gitty Rosset Lublin ul. Lubartowska 6: plan elewacji (1:50), przekrój sklepu (1:50), rzut (1:50), szczegóły urządzenia reklamowego (1:20), wyk. Michał Krzywicki
  - Projekt przebudowy sklepu na nieruchomości nr 6 przy ul. Lubartowskiej w Lublinie wł. Zelig Gutglik (plan na tekturze): widok domu od ulicy (1:100), parter (1:100), piwnica (1:100), przekrój budynku (1:100), znaczenie barw, plan orientacyjny (1:10000), plan sytuacyjny (1:500), wyk. A. Gruchalski
  - Plan remontu oficyny na posesji w Lublinie ul. Lubartowska 6, wł. "ŻEL – ROL" spółka z oo, odpow. LUBELSKA HURTOWNIA ŻELAZA I ART. ROLNICZYCH: widok od podwórza, przekrój budynku, piętro, parter, plan orientacyjny (1:1000), plan sytuacyjny (1:250), wyk. Michał Krzywicki
  - Projekt powiększenia otworu sklepowego dla firmy "GODEL WIKTOR I POREBSKI STANISŁAW" przy ul. Lubartowskiej nr 6 Lublinie
- 
-



Fotografie przedwojenne/Pre-war photographs



Lubartowska 6, kamienica czwarta od lewej, autor Ludwik Hartwig, ok. 1930, kolekcja Zbigniewa Lemiecha.

---





Lubartowska 6, kamienica trzecia od lewej, autor nieznany, kolekcja Zbigniewa Lemiecha.

---

Fotografie współczesne/Contemporary photographs



Fasada, Lubartowska 12 dawna Lubartowska 6, fot. Piotr Sztajdel, 2010.