

LOKALIZACJA NIERUCHOMOŚCI - Probostwo 11

LOCATION OF THE PROPERTY - Probostwo 11

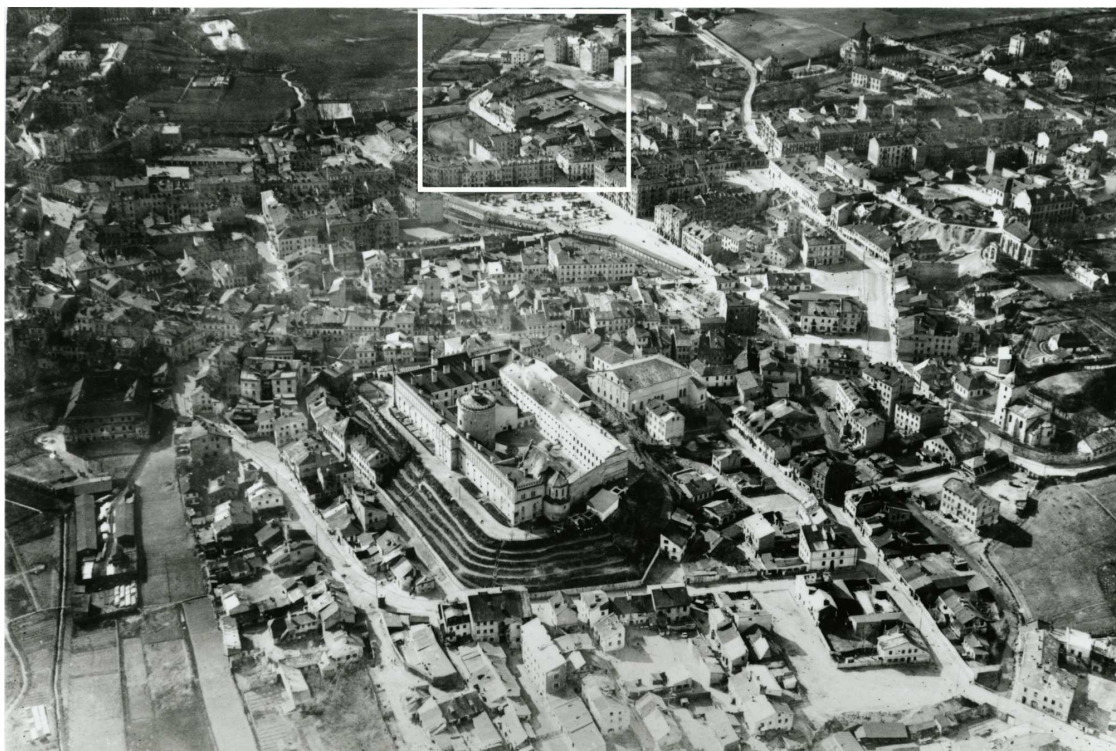

Panorama Lublina, lata 30./Panorama of Lublin in the 1930s,



Fragment panoramy Lublina, lata 30., ul. Probstwo/A fragment of panorama of Lublin in the 1930s, Probstwo street,



Fragment panoramy Lublina, lata 30., Probstwo 11/A fragment of panorama of Lublin in the 1930s, Probstwo 11,

Dawny numer policyjny / Former police number: brak

Numer hipoteczny / Morgage number: 464

Numer przed 1939 / Number before 1939: brak

Numer po 1944 / Number after 1944: brak

Numer obecny / Current number: nie istnieje

Właściciele / Owners:

dane z dnia 29.X.1936 Michał Augustowski

dane z dnia 7.VII.1940 Michał Augustowski

Lokatorzy według wyznania, płci i wieku (1940 rok)/Tennants by religion, sex and age in 1940

Ogólna ilość mieszkańców		Mężczyzn	Kobiet	Dzieci do lat 6 włącznie	Dzieci od 7-18 lat włącznie	Uwagi
Chrześcijan	Żydów					
16	6	9	12	1	-	

Informacje dodatkowe/Additional information:

Ankieta z 29.X.1936 [Inspekcja budowlana, sygn. 4075]

<u>Położenie:</u>	Probostwo 11
<u>Numer hipoteczny:</u>	464
<u>Właściciele:</u>	Michał Augustowski
<u>Zarządca:</u>	nie ma
<u>Dozorca:</u>	Leokadia Kocioł
<u>Rodzaj budynku:</u>	parterowy dom mieszkalny
<u>Data rozpoczęcia użytkowania:</u>	1911
<u>Ilość mieszkań:</u>	
	Trzyizbowe: 1
	Dwuizbowe: 2
	Jednoizbowe: 5
<u>Ilość mieszkań w suterrenach:</u>	brak danych
<u>Ilość piwnic:</u>	5
<u>Ilość pięter:</u>	parter
<u>System wodociągowo – kanalizacyjny:</u>	brak
<u>Rodzaj oświetlenia:</u>	elektryczne i naftowe
<u>Ogrzewanie:</u>	5 pieców
<u>Klatka schodowa:</u>	główna, oświetlona, drewniane schody
<u>Pokrycie dachu:</u>	blacha
<u>Zakłady fabryczne i handlowe:</u>	brak danych

Dane dot. Podwórza

<u>Wymiary:</u>	15m ²
<u>Nawierzchnia:</u>	bruk
<u>Zabudowa:</u>	komórki, ruchomy śmietnik

Karta realności z dnia 7.VII.1940 [Inspekcja budowlana, sygn. 4075]

<u>Powierzchnia posesji:</u>	ogółem 1259 m ²
<u>Zabudowana:</u>	250 m ²
<u>Podwórze:</u>	134m ²
<u>Ogród:</u>	875m ²
<u>Numer hipoteczny</u>	466

Fotografie współczesne/Contemporary photographs



Fasada, Probostwo 11, fot. Marcin Moszyński, 2010.



Fasada, Probostwo 11 fot. Marcin Moszyński, 2010.