

Probostwo 14

obecnie/currently, nie istnieje

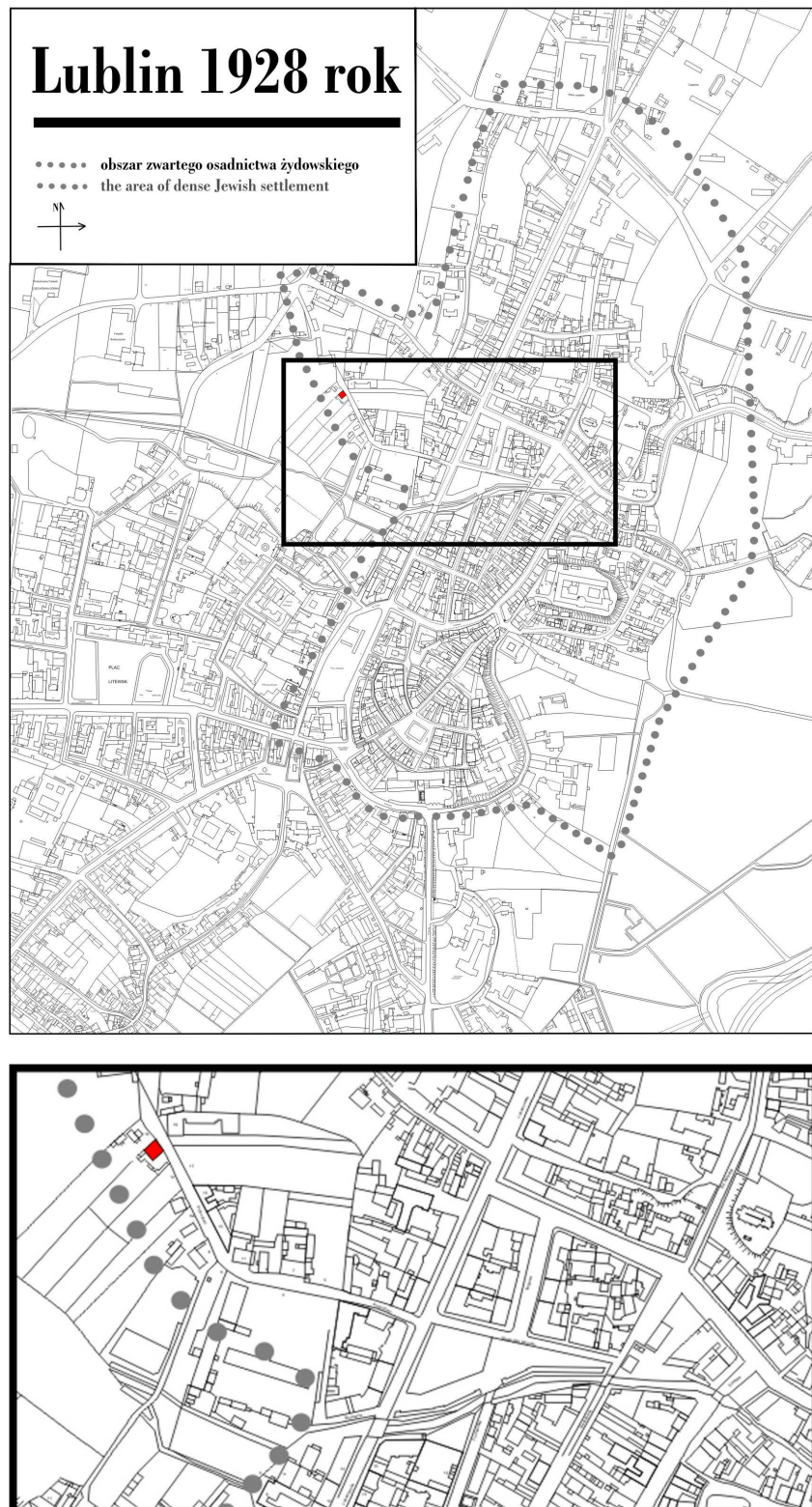

LOKALIZACJA NIERUCHOMOŚCI - Probostwo 14
LOCATION OF THE PROPERTY - Probostwo 14

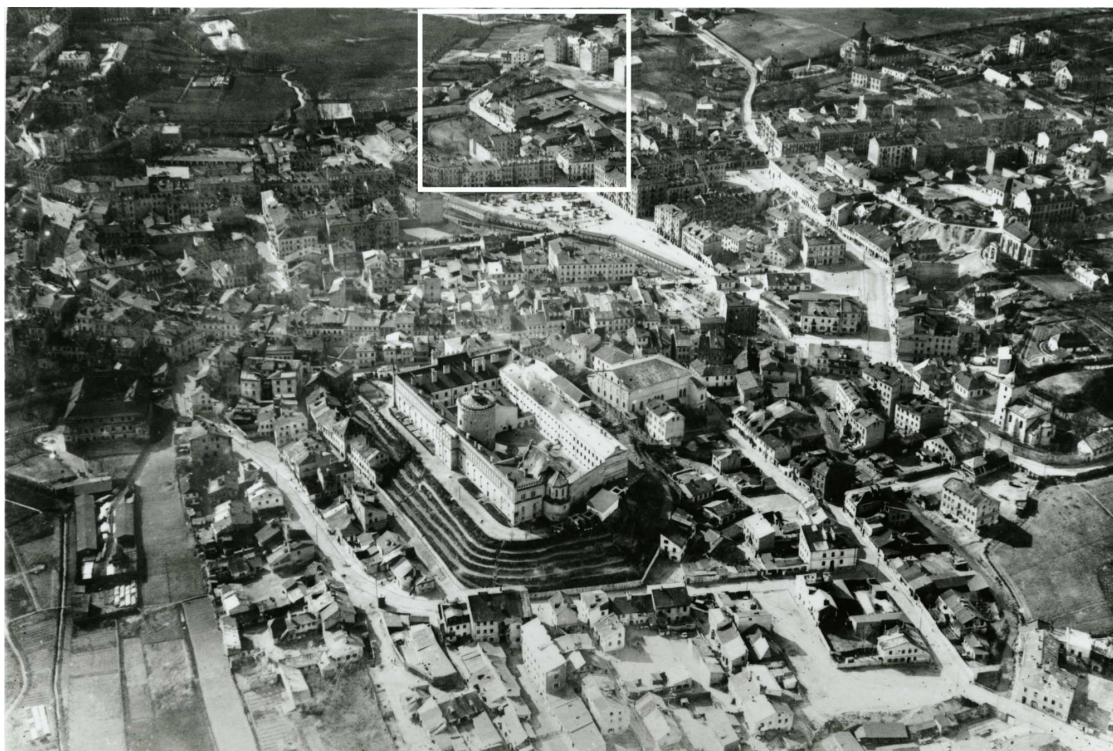

Panorama Lublina, lata 30./Panorama of Lublin in the 1930s,



Fragment panoramy Lublina, lata 30., ul. Probostwo/A fragment of panorama of Lublin in the 1930s, Probostwo street,



Fragment panoramy Lublina, lata 30., Probostwo 14/A fragment of panorama of Lublin in the 1930s, Probostwo 14,

Dawny numer policyjny / Former police number: _____ brak

Numer hipoteczny / Morgage number: _____ 652

Numer przed 1939 / Number before 1939: _____ brak

Numer po 1944 / Number after 1944: _____ brak

Numer obecny / Current number: _____ nie istnieje

Właściciele / Owners:

dane z dnia 12.XI.1936 _____ Fuks Franciszek i Helena Błażejowicz

Lokatorzy według wyznania, płci i wieku (1940 rok)/Tenants by religion, sex and age in 1940

Ogólna ilość mieszkańców		Mężczyzn	Kobiet	Dzieci do lat 6 włącznie	Dzieci od 7-18 lat włącznie	Uwagi
Chrześcijan	Żydów					
38	-	9	20	3	4	

Wzmianki/Various notes:

- Podanie do i zaświadczenie Zarządu Miejskiego o uszkodzeniu budynku w czasie działań wojennych z 17 I 1940

Informacje dodatkowe/Additional information:

Ankieta z 12.XI.1936 [Inspekcja budowlana, sygn. 4078]

<u>Położenie:</u>	Probostwo 14
<u>Numer hipoteczny:</u>	652
<u>Właściciele:</u>	Fuks Franciszek i Helena Błażejewicz
<u>Zarządca:</u>	Jadwiga Króweczyńska
<u>Dozorca:</u>	Koziel Marianna
<u>Rodzaj budynku:</u>	murowany dom mieszkalny
<u>Data rozpoczęcia użytkowania:</u>	1894
<u>Ilość mieszkań:</u>	
	Trzyizbowe: 1
	Dwuizbowe: 3
	Jednoizbowe: 7
<u>Ilość mieszkań w suterrenach:</u>	1
<u>Ilość piwnic:</u>	7
<u>Ilość pięter:</u>	od ulicy jedno, od podwórza dwa piętra
<u>System wodociągowo – kanalizacyjny:</u>	studnia
<u>Rodzaj oświetlenia:</u>	naftowe
<u>Ogrzewanie:</u>	6 pieców
<u>Klatka schodowa:</u>	główna, drewniana
<u>Pokrycie dachu:</u>	blacha
<u>Zakłady fabryczne i handlowe:</u>	brak danych

Karta realności z dnia VII.1940 [Inspekcja budowlana, sygn. 4078]

<u>Powierzchnia posesji:</u>	ogółem 1732m ²
<u>Zabudowana:</u>	192m ²
<u>Podwórze:</u>	200m ²
<u>Ogród:</u>	1340m ²
<u>Numer hipoteczny:</u>	463

Fotografie współczesne/Contemporary photographs



Fasada, Probostwo 14, fot. Marcin Moszyński, 2010.



Elewacja boczna, Probostwo 14, fot. Marcin Moszyński, 2010.



Komórki, Probostwo 14, fot. Marcin Moszyński, 2010.