

Probostwo 16

obecnie/currently, nie istnieje

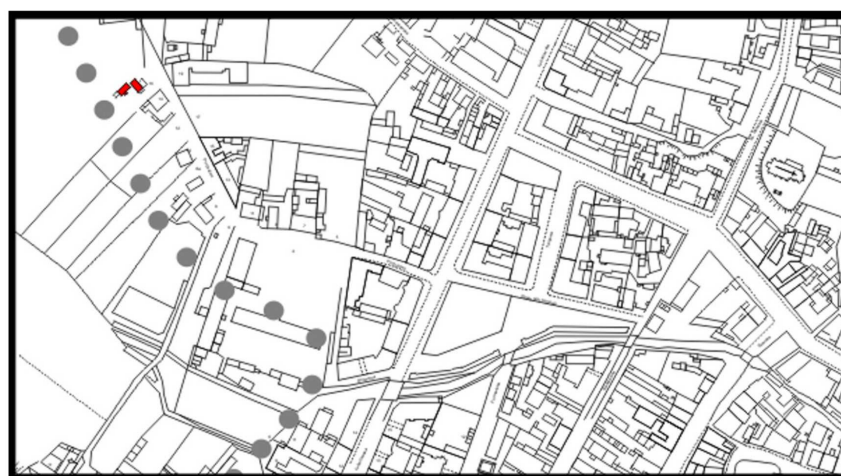
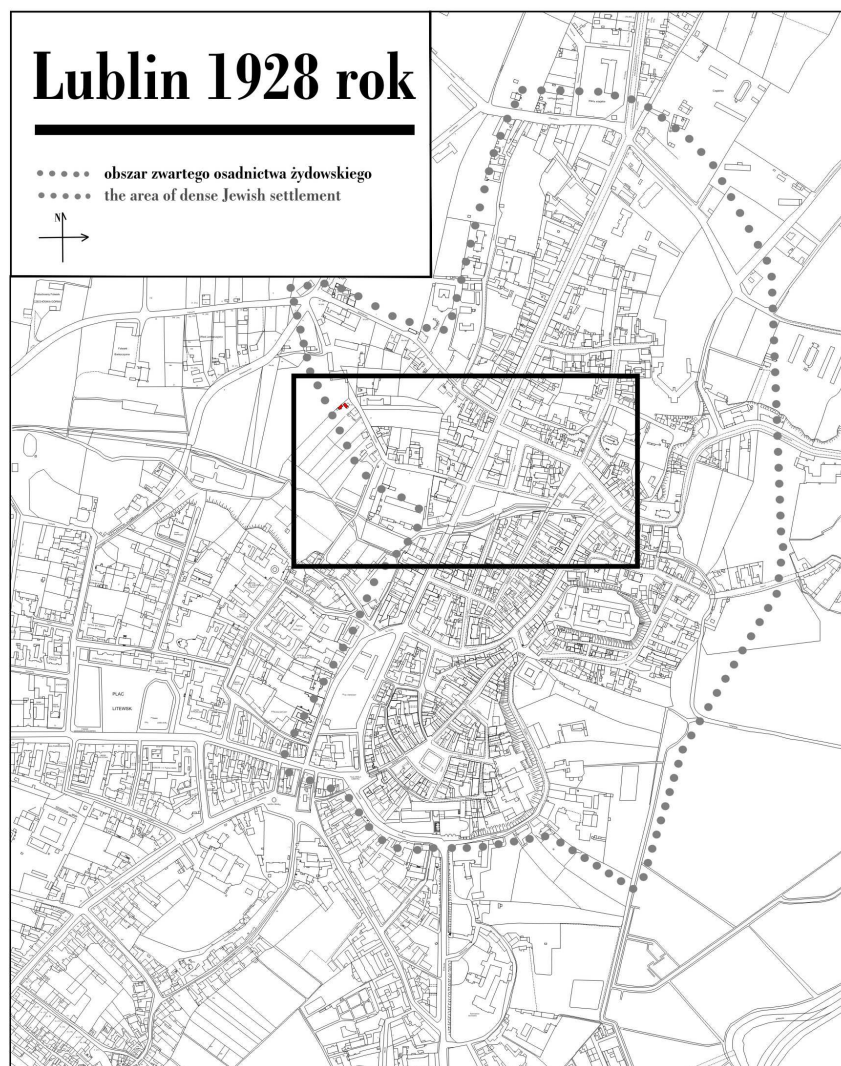

LOKALIZACJA NIERUCHOMOŚCI - Probostwo 16

LOCATION OF THE PROPERTY - Probostwo 16

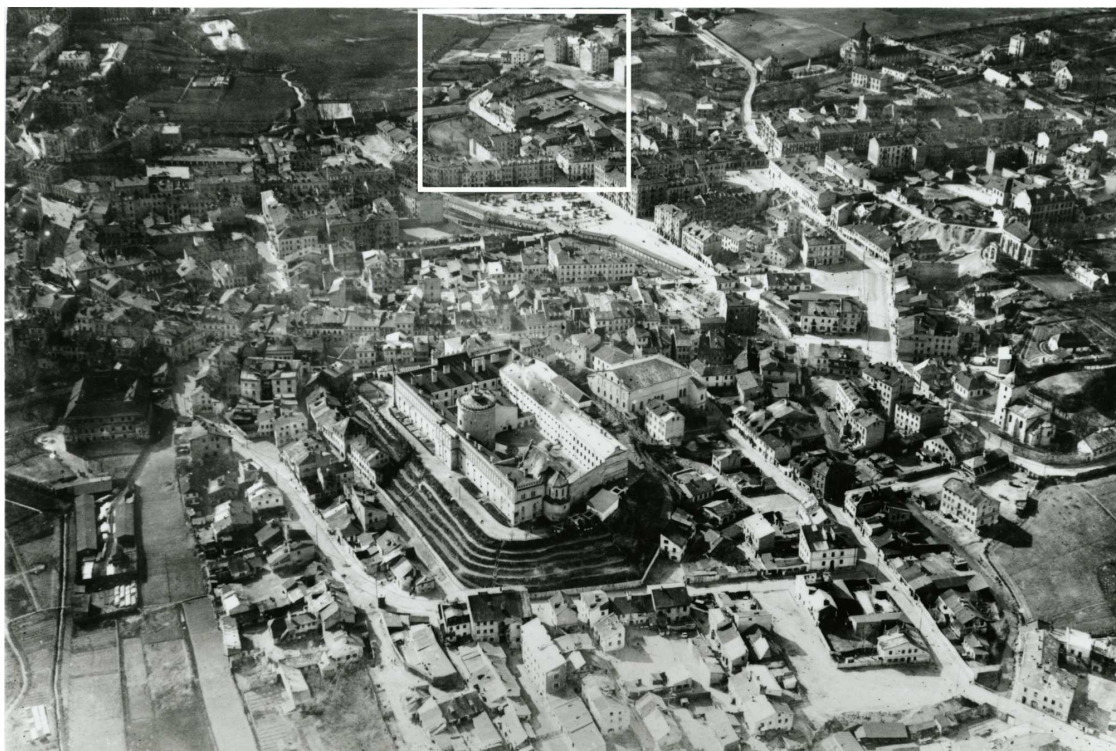

Panorama Lublina, lata 30./Panorama of Lublin in the 1930s,



Fragment panoramy Lublina, lata 30., ul. Probostwo/A fragment of panorama of Lublin in the 1930s, Probostwo street,



Fragment panoramy Lublina, lata 30., Probostwo 16/A fragment of panorama of Lublin in the 1930s, Probostwo 16,

Dawny numer policyjny / Former police number: _____ brak

Numer hipoteczny / Morgage number: _____ 653/464

Numer przed 1939 / Number before 1939: _____ brak

Numer po 1944 / Number after 1944: _____ brak

Numer obecny / Current number: _____ nie istnieje

Właściciele / Owners:

dane z dnia 26.X.1936 _____ Herszel Korngold

dane z dnia 26.VII.1940 _____ Noma Korngold, syn Abrama

Lokatorzy według wyznania, płci i wieku (1940 rok)/Tennants by religion, sex and age in 1940

| Ogólna ilość mieszkańców | | Mężczyzn | Kobiet | Dzieci do lat 6 włącznie | Dzieci od 7-18 lat włącznie | Uwagi |
|--------------------------|-----------|----------|-----------|--------------------------|-----------------------------|-------|
| Chrześcijan | Żydów | | | | | |
| 7 | 21 | 5 | 10 | 4 | 9 | |

Wzmianki/Various notes:

- Plany budynku z 1950 roku

Informacje dodatkowe/Additional information:

Ankieta z 26.X.1936 [Inspekcja budowlana, sygn. 4080]

| | |
|--|---------------------|
| <u>Położenie:</u> | Probostwo 16 |
| <u>Numer hipoteczny:</u> | 653/464 |
| <u>Właściciele:</u> | Herszel Korngold |
| <u>Zarządca:</u> | nie ma |
| <u>Dozorca:</u> | nie ma |
| <u>Rodzaj budynku:</u> | dom mieszkalny |
| <u>Data rozpoczęcia użytkowania:</u> | 1914 |
| <u>Ilość mieszkań:</u> | |
| | Siedmioizbowe: 1 |
| | dwuizbowe: 4 |
| | Jednoizbowe: 8 |
| <u>Ilość mieszkań w suterrenach:</u> | 1 |
| <u>Ilość piwnic:</u> | 1 |
| <u>Ilość pięter:</u> | 2 |
| <u>System wodociągowo – kanalizacyjny:</u> | wodociąg |
| <u>Rodzaj oświetlenia:</u> | elektryczne |
| <u>Ogrzewanie:</u> | piece |
| <u>Klatka schodowa:</u> | główna murowana |
| <u>Pokrycie dachu:</u> | blacha |
| <u>Zakłady fabryczne i handlowe:</u> | zakład wędliniarski |

Dane dot. Podwórza

| | |
|----------------------|-------------------------|
| <u>Wymiary:</u> | brak |
| <u>Nawierzchnia:</u> | klepisko |
| <u>Zabudowa:</u> | komórka, śmietnik stały |

Karta realności z dnia 26.VII.1940 [Inspekcja budowlana, sygn. 4080]

| | |
|------------------------------|----------------------------|
| <u>Powierzchnia posesji:</u> | ogółem 1761 m ² |
| <u>Zabudowana:</u> | 126 m ² |
| <u>Podwórze:</u> | 160 m ² |
| <u>Ogród:</u> | 1475 m ² |
| <u>Numer hipoteczny</u> | 464 |

Fotografie współczesne/Contemporary photographs



Teren posesji, Probostwo 16, fot. Marcin Moszyński, 2010.



Teren posesji, Probostwo 16, fot. Marcin Moszyński, 2010.



Probostwo 16, fot. Marcin Moszyński, 2010.



Probostwo 16, fot. Marcin Moszyński, 2010.